

SCHIȚA PARCHETULUI

PARTIDA/2400029402940

Denumire parchet

JMALTU/1473

U.P. V

u.a. 149B

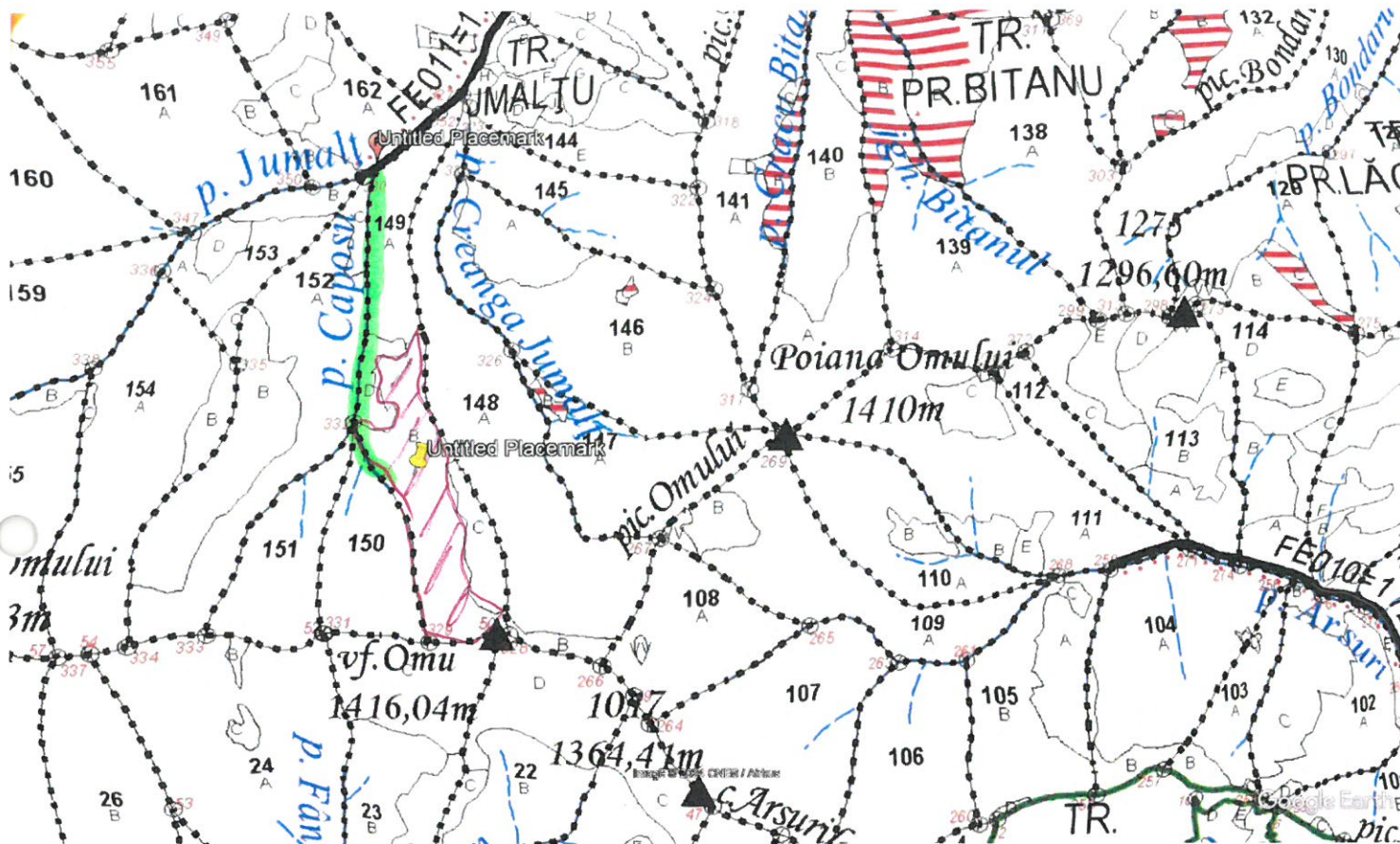

LEGENDĂ

Limită de parcelă



Limită și indicativ de subparcelă



Bornă parcelară



Drum auto forestier



Suprafața parchetului



Căi de colectare pt. adunat



Căi de colectare pt. scos-apropiat (D.T.)



Limită de poștă



Platformă primară



Pârâu

Podet din lemn traversare pârâu

O.S. Broșteni deține DA NU teren aferent platformei primare

Coordonate GPS parchet :

47. 160736° 25. 562008°

Coordonate GPS platformă primară

47. 170021° 25. 559658°

Data,

23.08.2024

ÎNTOCMIT,

Ing.Sandu Andrei