

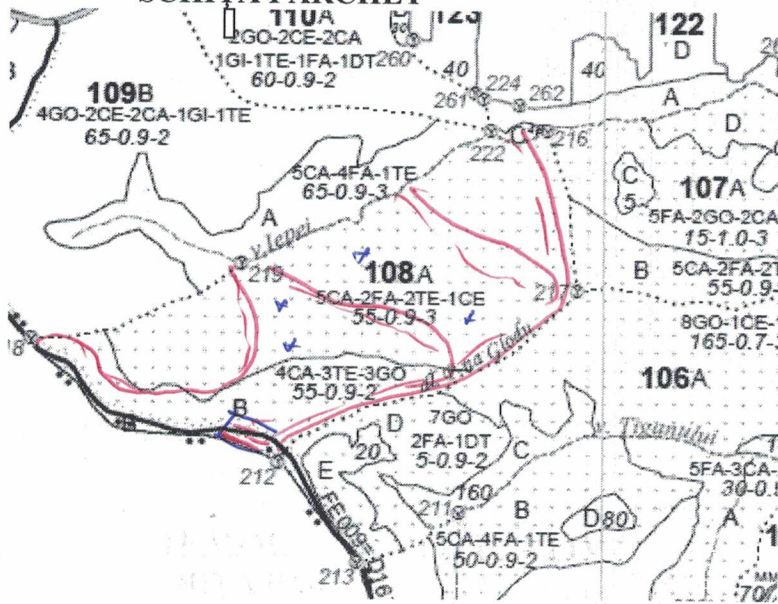

**MEMORIU JUSTIFICATIV  
SCHITĂ PARCHET**



**LEGENDĂ :**

- drum auto forestier
- drum tractor existent
-  platforma primara
- suprafata parchetului
- x - arbori morți

Coordonatele parchetului

**1. Suprafata parchetului**

- 45.894000  
- 22.041900

**2. Platforma primara**

- 45.0910  
- 22.0330

Partida nr. .... a fost constituită pentru aplicarea tăierilor (în continuare se va completa

memoriul justificativ obișnuit

*la C.P. nr. 11 Borșova, c.c. 108A, pe o suprafață de 3555 ha și are recepția...*  
*Partida nr. 657, c.c. 108A, pe o suprafață de 3555 ha și are recepția...*  
 Distanța de scos-apropiat ..... 800 m .....

Partida nr. 657 nu este constituită/este constituită în PVRC.....

Pe suprafața parchetului nu se află/se află următoarele specii de plante rare, endemice, amenințate, protejate :

Pe suprafața parchetului nu se află/se află următoarele specii (plante, insecte, amfibieni, reptile, păsări, mamifere) :

Pe suprafața parchetului nu se află/se află următoarele habitate vulnerabile :

Pe suprafața parchetului n-au materializat/s-au materializat un număr de 4 arbori morți, valoroși pentru biodiversitate, care nu vor fi doborâți.

Pentru colectarea (sau transportul) materialului lemnos trebuie traversată proprietatea particulară a

*- nu este cazul*

Pentru transportul materialului lemnos trebuie utilizate în mod obligatoriu următoarele drumuri cu restricții de tonaj :

*- 07681 C, 12516, 12517*

**ÎNTOCMIT,**  
ing. Cristescu Aurica