

SCHIȚA PARCHETULUI 155S Boșorogu

U.P. IV u.a.: 161A, 162

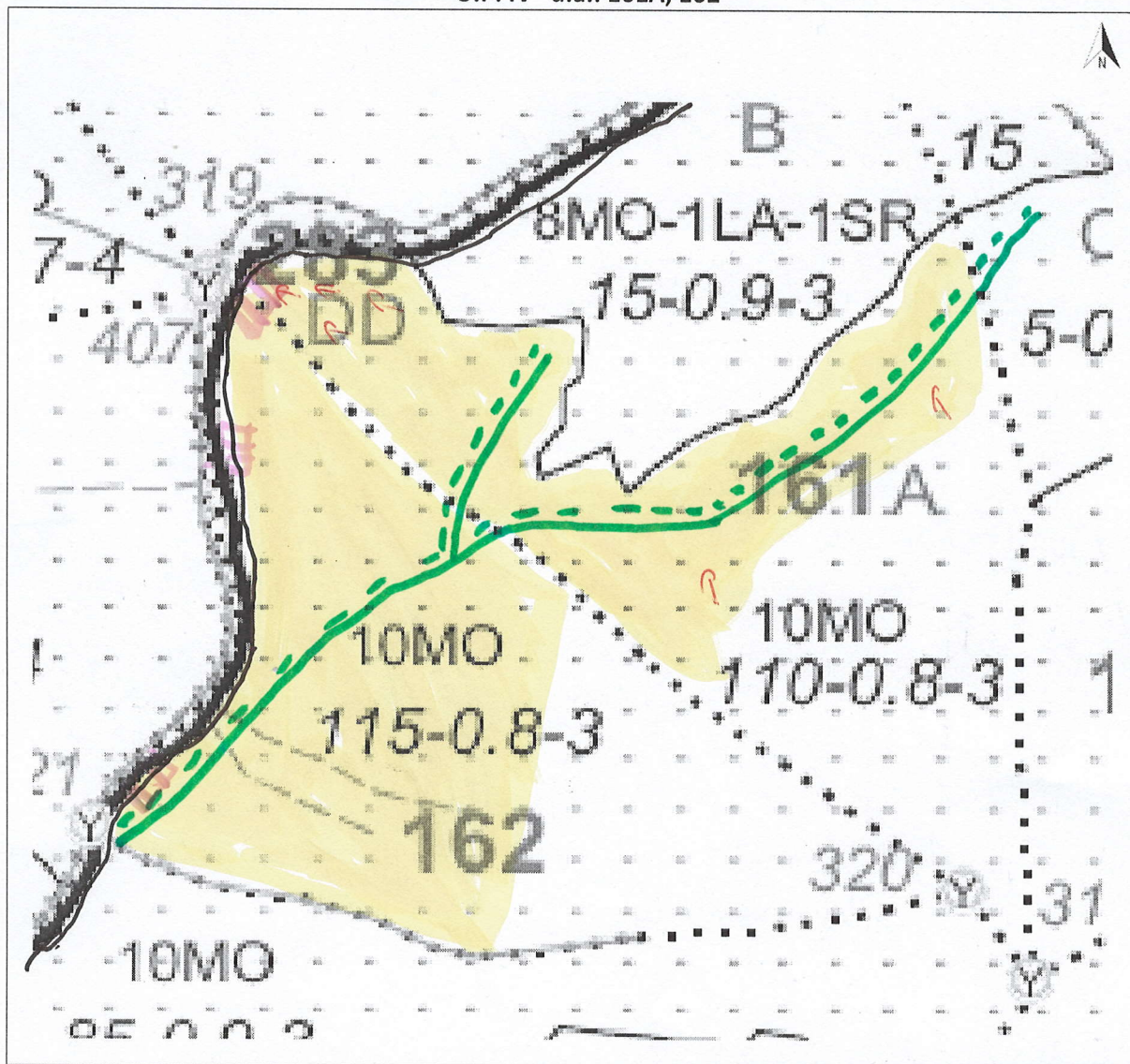

Legendă

Scara 1: 5.000

	Limită de parchet		Platforma primară	
<u>1 2 3 n</u>	Delimitare cu ciocan patrat PS		Pod (podeț) de traversare	
.....	Limită zonă de adunat		Drum de tractor cu eroziune excesivă	
	Linie de funicular		Zonă tampon 2-5 m de la curs de apă	
	Drum de tractor existent		Arbore mort	
	Drum de atelaje		Habitat marginal	
	Drum auto forestier		Insulă de îmbătrânire	
	Adunat prin corhănire		Cuib, vizuină, bârlog etc.	
	Adunat cu atelaje		Zonă de protecție	
	Izvoare de apă		Punct de deservire șantier	
	Drum de tractor necesar	Coordonate parchet	N: 45,621496	E: 23,462680
	Curs de apă, pârâu	Coordonate platf. primară	N: 45,621729	E: 23,462047
Distanța de adunat:	90 m	Distanța de scos-apropiat:	501-1000 m	
Parchetul este cuprins în aria protejată:	DA / NU	Tehnologia de exploatare	Sortimente și multiplii de sortimente	
Parchetul necesită drept de servitute:	DA / NU		Colectarea cu tractor/atelaje	
Data	05.09.2024	Responsabil marcare	Tehn Panfiloiu Gheoghe	