

MEMORIU JUSTIFICATIV

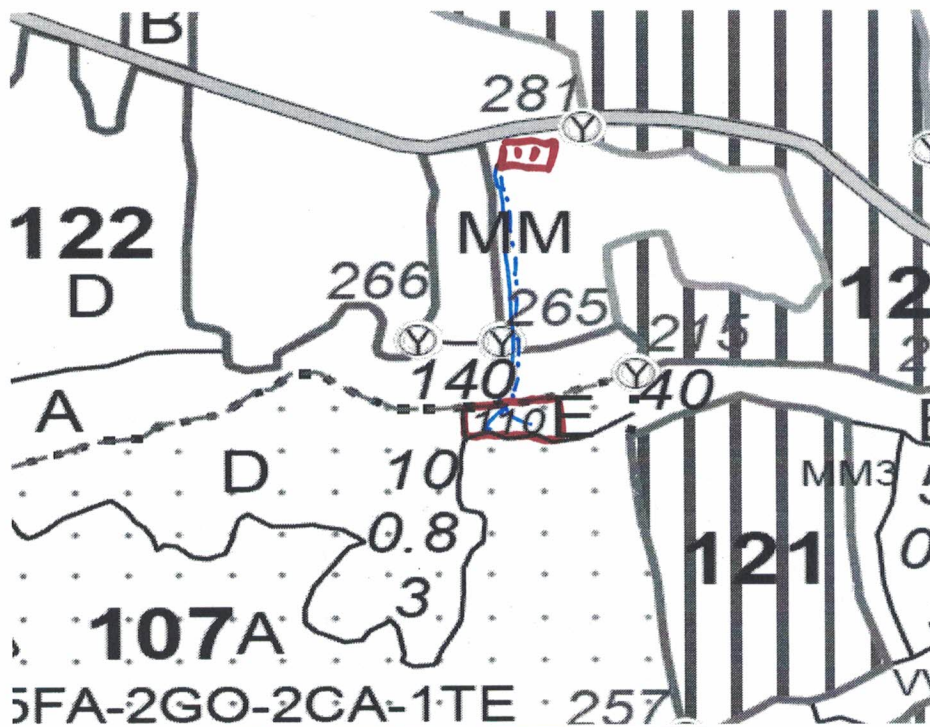

SCHIȚĂ PARCHET

LEGENDĂ :

- drum auto forestier
- drum tractor existent
- platforma primara
- suprafata parchetului

Coordonatele parchetului

1. Suprafata parchetului

- 45.6977
- 22.0546

2. Platforma primara

- 45.7001
- 22.0542

Partida nr. 328 a fost constituită pentru aplicarea tăierilor (în continuare se va completa memoriul justificativ obișnuit) SAU MARCAT SI INVENTARIAT UN NUMAR DE 278 ARBORI, REZULTATI IN URMA APLICĂRII UNUI TRAFICRONI DE TĂIERI RASE

Distanța de scos-apropiat 700 m.

Partida nr. nu este constituită/este constituită în PVRC.....

Pe suprafața parchetului nu se află/se află următoarele specii de plante rare, endemice, amenințate, protejate :

Pe suprafața parchetului nu se află/se află următoarele specii (plante, insecte, amfibieni, reptile, păsări, mamifere) :

Pe suprafața parchetului nu se află/se află următoarele habitate vulnerabile :

Pe suprafața parchetului nu s-au materializat/s-au materializat un număr de arbori morți, valoroși pentru biodiversitate, care nu vor fi doborâți.

Pentru colectarea (sau transportul) materialului lemnos trebuie traversată proprietatea particulară a

Pentru transportul materialului lemnos trebuie utilizate în mod obligatoriu următoarele drumuri cu restricții de tonaj :

ÎNTOCMIT,
ing. Ion-Lădăriu Gheorghe