

Direcția silvică Iași
Ocolul silvic Dobrovăț

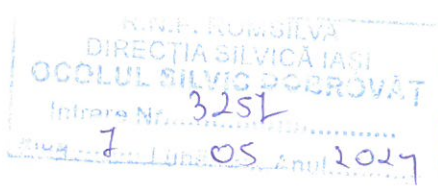

Aprobat,
Șef ocol,



FF
Dosele APV
07.05.2024

PROCES VERBAL
încheiat astăzi, 07.05.2024

Subsemnații Teodora Sorde, având funcția de Șefa PPU, împreună cu Milena Andrei, pădurar titular în cantonul 5 Măreștii, am procedat la stabilirea distanțelor de colectare în parchetul ce urmează a se exploata pe raza u.a. PVE, U.P. Trashea, astfel:

- distanța medie de adunat stabilită conform măsurătorilor din teren este de 50 m;
- distanțele de scos-apropiat sunt:
 - o distanța 1: 232 m;
 - o distanța 2: 203 m;
 - o distanța 3: 292 m;
 - o distanța 4: - m;
- distanța medie de scos-apropiat este de 122 m.
- gradul de accesibilitate este de 47250 m.

Schița parchetului, cu indicarea drumurilor de scos apropiat este redată mai jos:

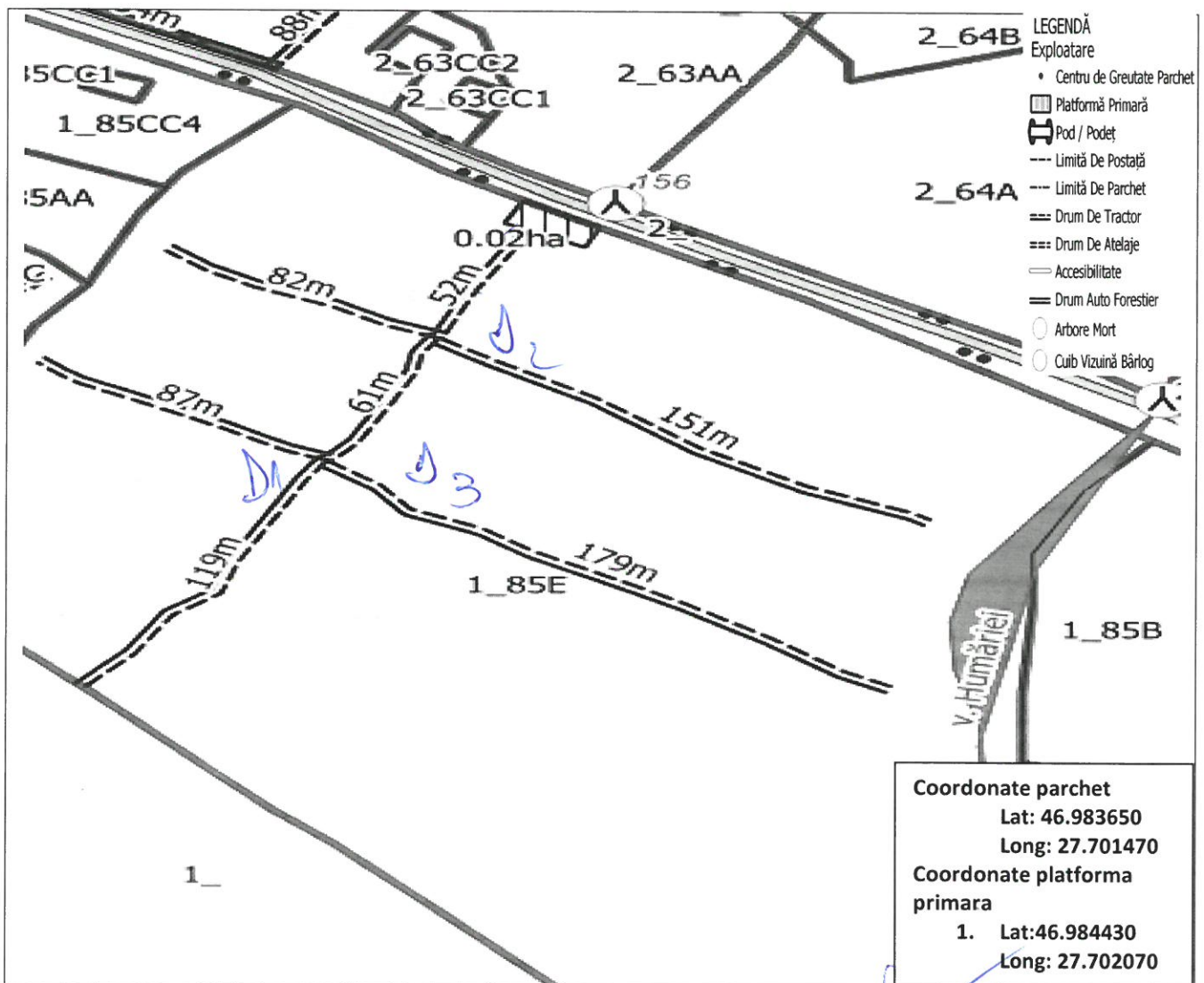

Drept pentru care s-a încheiat prezentul proces – verbal.

Delegat cu efectuarea

Pădurar