

PROCES VERBAL

Încheiat astăzi, 23.06.2023

Subsemnații PAȚDACA PAUL, având funcția de SEF ORDONIC, împreună cu RUSU VASILE, pădurar titular în cantonul SLACU NEGRU, am procedat la stabilirea distanțelor de colectare în parchetul ce urmează a se exploata pe raza u.a. SSA, U.P. I TOMESTI, astfel:

- distanța medie de adunat stabilită conform măsurătorilor din teren este de 550 m;

- distanțele de scos-apropiat sunt:

o distanța 1: 704 m; o distanța 2: \_\_\_\_\_ m; distanța 3: \_\_\_\_\_ m;

distanța medie de scos-apropiat este de 700 m.

- gradul de accesibilitate este de >1500 m.

Schița parchetului, cu indicarea drumurilor de scos apropiat este redată mai jos:

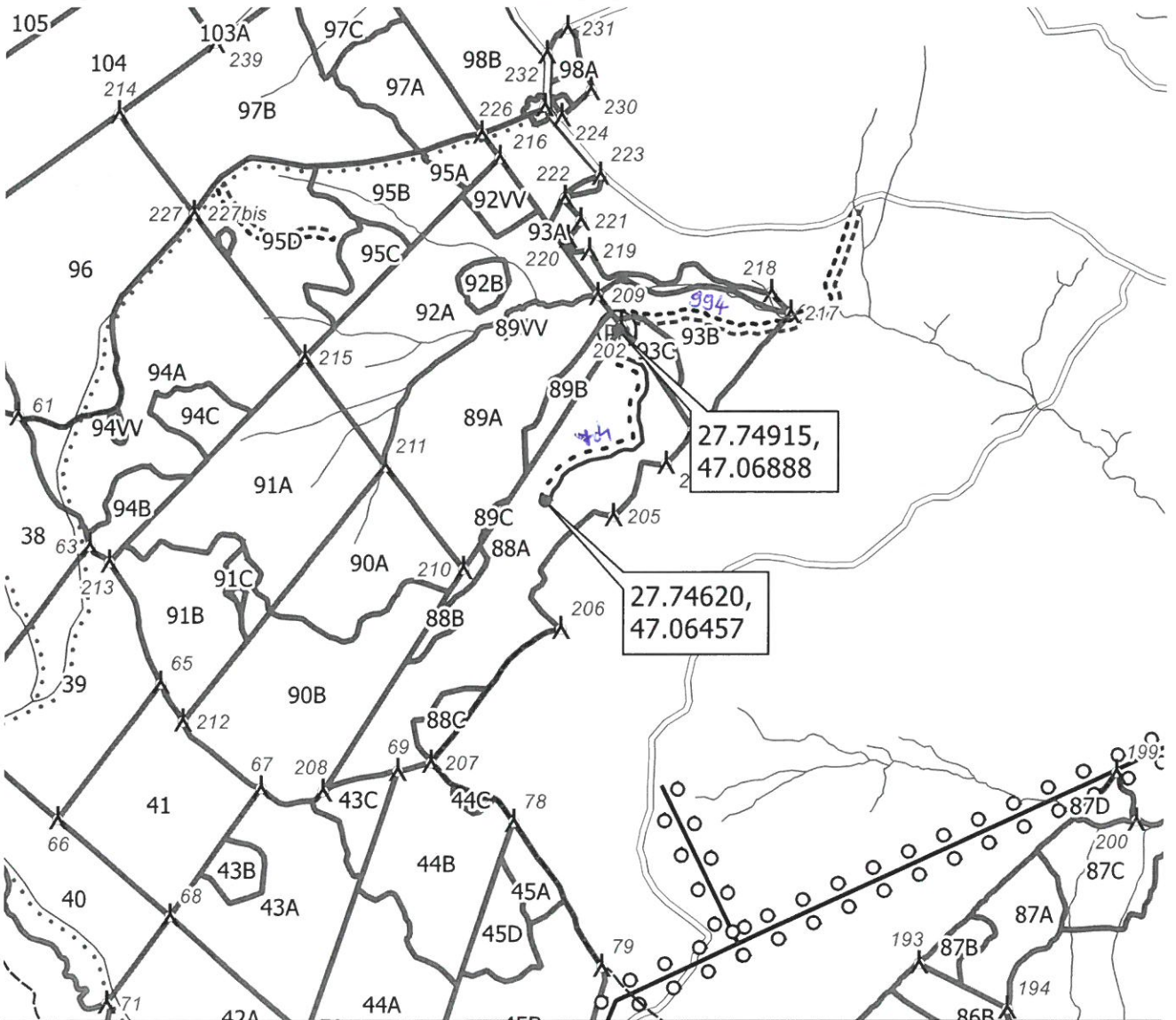

Legendă

amenajament_2018	drum_arc	schita_parchet
— ape_arc	--- Drum de pamant	schita_parchet
▲ borne	..... Drum forestier existent	schita_parchet_punct
	— Drum forestier necesar	Ⓟ Platformă primară
	— Drum comunal	schita_parchet_linie
	○ ○	

Delegat cu efectuarea  
marcării,

Pădurar,