

MEMORIU JUSTIFICATIV

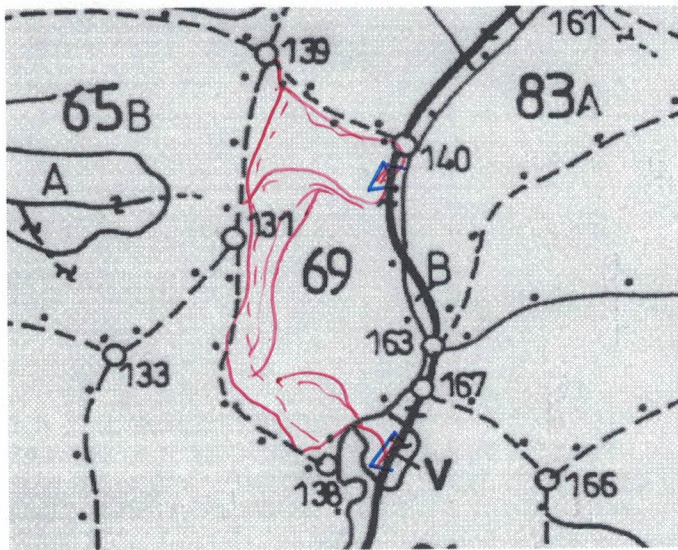

LEGENDĂ :

- drum auto forestier
- drum tractor existent
-  - platforma primara
- suprafata parchetului
-  - arbori morti

Coordonatele parchetului

1. Suprafata parchetului

- 45.664912
 - 27.083721

2. Platforma primara

- 45.663767
 - 22.084859

SCHIȚĂ PARCHET

Partida nr. a fost constituită pentru aplicarea tăierilor (în continuare se va completa memoriul justificativ obișnuit). *In U.R III Drinova, a.c 69 pe o suprafață de 13,79 ha s-au realizat lucrări de punere în valoare, prod secundar, de ora rarilor a fost realizată o rețetă combinată și a urmat o tăcere individuală realizată după criteriul silvicordului, penultima a celei de semintis.utilizabil :suprafata.....ha,compozitie.....,mod.raspindire..... inaltime.....m,semintis.neutilizabil :suprafata.....ha,inaltime.....ha.....*
 Distanța de scos-apropiat *250 m.*

Partida nr..... nu este constituită/este constituită în PVRC.....

Pe suprafața parchetului nu se află/se află următoarele specii de plante rare, endemice, amenințate, protejate :

Pe suprafața parchetului nu se află/se află următoarele specii (plante, insecte, amfibieni, reptile, păsări, mamifere) :

Pe suprafața parchetului nu se află/se află următoarele habitate vulnerabile :

Pe suprafața parchetului nu s-au materializat/s-au materializat un număr de arbori morți, valoroși pentru biodiversitate, care nu vor fi doborâți.

Pentru colectarea (sau transportul) materialului lemnos trebuie traversată proprietatea particulară a

Pentru transportul materialului lemnos trebuiesc utilizate în mod obligatoriu următoarele drumuri cu restricții de tonaj : *0.7 681C; 25 tone; permanent.*

ÎNTOCMIT,
 ing.Cristescu *Aurica*