

PROCES VERBAL

Încheiat astăzi, 19.07.2023.
Subsemnații ALBU CĂTĂLIN-MIHAI, având funcția de ȘEF DISTRICT, împreună cu GODELOAIA TIANAH, pădurar titular în cantonul 21 LEȘPEȘI, am procedat la stabilirea distanțelor de colectare în parchetul ce urmează a se exploata pe raza u.a. 485C, U.P. III HÂRTIARIIEȘTI, astfel:

- distanța medie de adunat stabilită conform măsurătorilor din teren este de 50 m;
- distanțele de scos-apropiat sunt:
o distanța 1: 118 m;
- o distanța 2: - m;
- o distanța 3: - m;
- o distanța 4: - m;

PARTIDA: 593/230014008610/S2

distanța medie de scos-apropiat este de 118 m.
- gradul de accesibilitate este de 976 m.
Șchița parchetului, cu indicarea drumurilor de scos apropiat este redată mai jos:

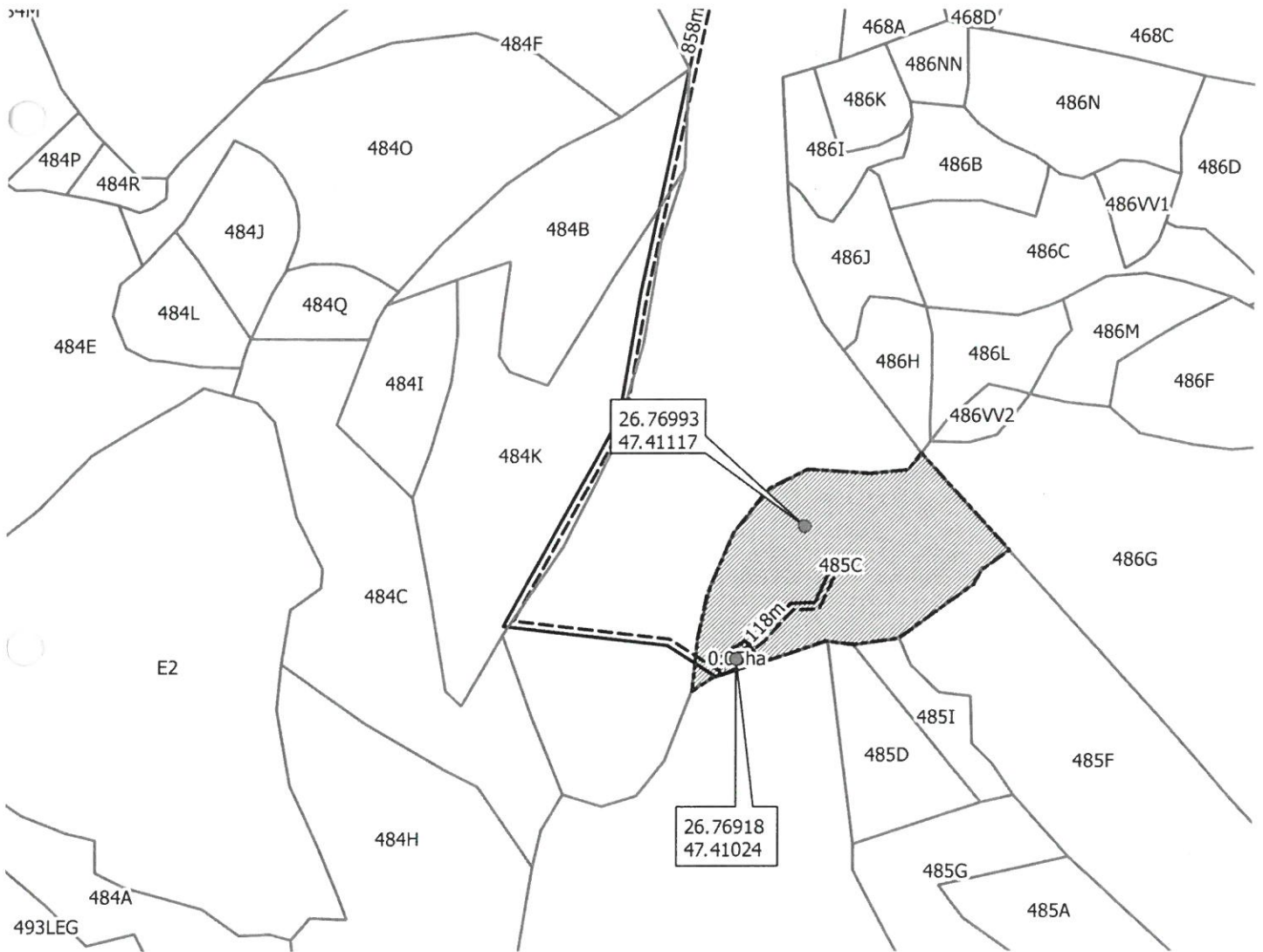

Legendă

- poligoane
- suprafata_parchet linie
- platforma_primara
- Drumuri
- Drum tractor
- Accesibilitate
- Limita_ua

Delegat cu efectuarea
marcării

Pădurar,

PROCES VERBAL



Încheiat astăzi, 19.07.2023
Subsemnații AUGU CATAIUH-MIHAI, având funcția de SEF DISTRICT, împreună cu GONCLOAIA MARIAN, pădurar titular în cantonul 21 LEȘPEZI, am procedat la stabilirea distanțelor de colectare în parchetul ce urmează a se exploata pe raza u.a. 485 E, U.P. III HÂRȚĂNEȘTI, astfel:

- distanța medie de adunat stabilită conform măsurătorilor din teren este de 50 m;
- distanțele de scos-apropiat sunt:
 - o distanța 1: 322 m;
 - o distanța 2: 193 m;
 - o distanța 3: 170 m;
 - o distanța 4: _____ m;

R.N.P. ROMSILVA
DIRECȚIA SILVICĂ IAȘI
OCOLUL SILVIC PĂȘCANI
INTRARE
Nr. 8726 din 22.07.2023

PARTIDA: 593/230014/003610/SR

distanța medie de scos-apropiat este de _____ m.
- gradul de accesibilitate este de _____ m.
Schița parchetului, cu indicarea drumurilor de scos apropiat este redată mai jos:

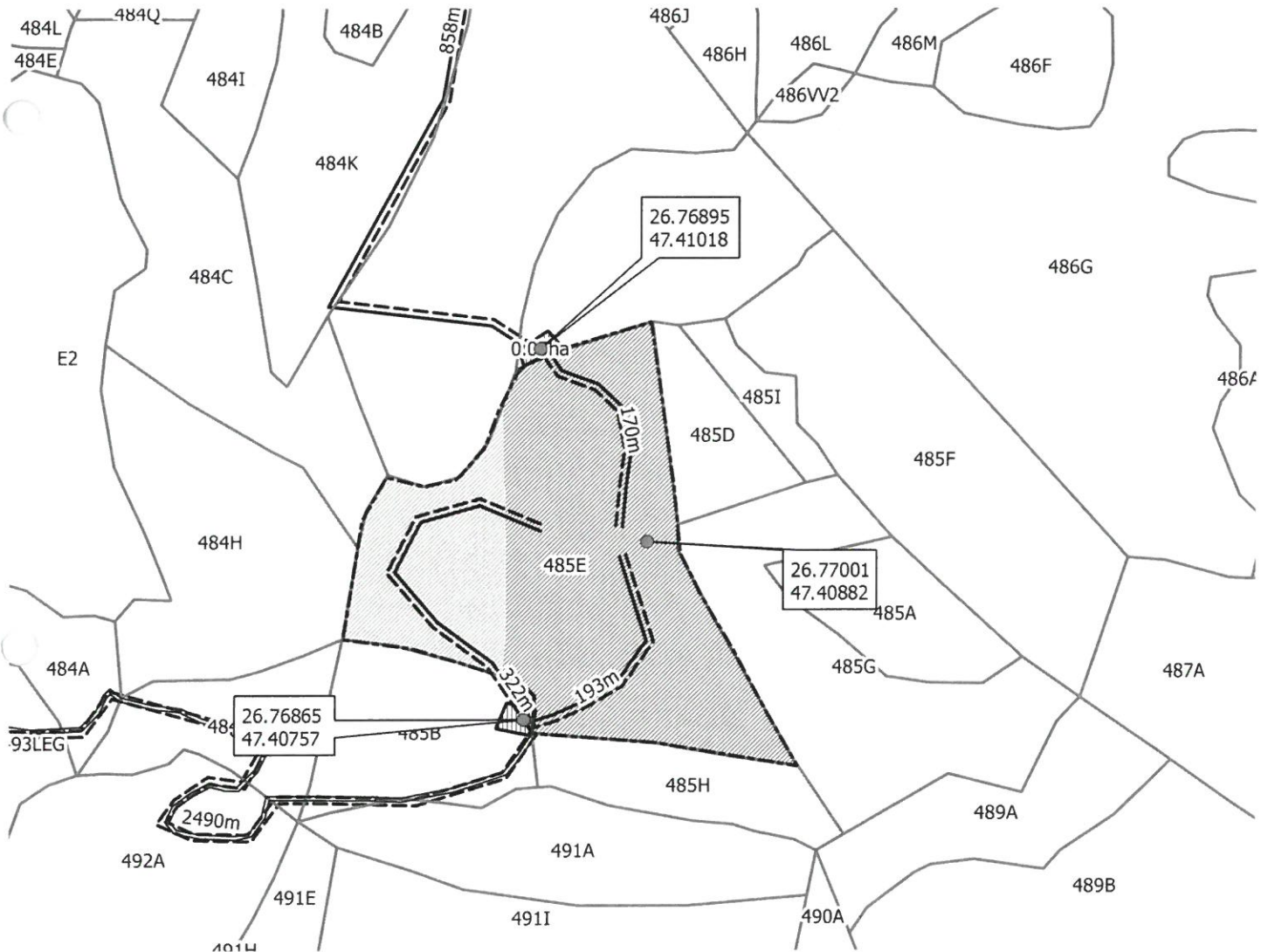

Legendă

- poligoane
- suprafata_parchet linie
- platforma_primara
- Drumuri
- Drum tractor
- Accesibilitate
- Limita_ua

Delegat cu efectuarea
marcării

Pădurar