



PROCES VERBAL

Încheiat astăzi, 26.04.2024
Subsemnatii MIRCEA MICU, având funcția de Ș. INCHISOR, împreună cu ADOLFEI CIPRIAN, pădurar titular în cantonul 25 BARBATEȘTI, am procedat la stabilirea distanțelor de colectare în parchetul ce urmează a se exploata pe raza u.a. 12A, U.P. 19 HARMANEȘTI, astfel:

- distanța medie de adunat stabilită conform măsurătorilor din teren este de √6 m;
- distanțele de scos-apropiat sunt:
 - o distanța 1: √65 m;
 - o distanța 2: - m;
 - o distanța 3: - m;
 - o distanța 4: - m;

PARTIDA: 12/2400171001760/AC

distanța medie de scos-apropiat este de √65 m.
- gradul de accesibilitate este de 2326 m.

Schița parchetului, cu indicarea drumurilor de scos apropiat este redată mai jos:

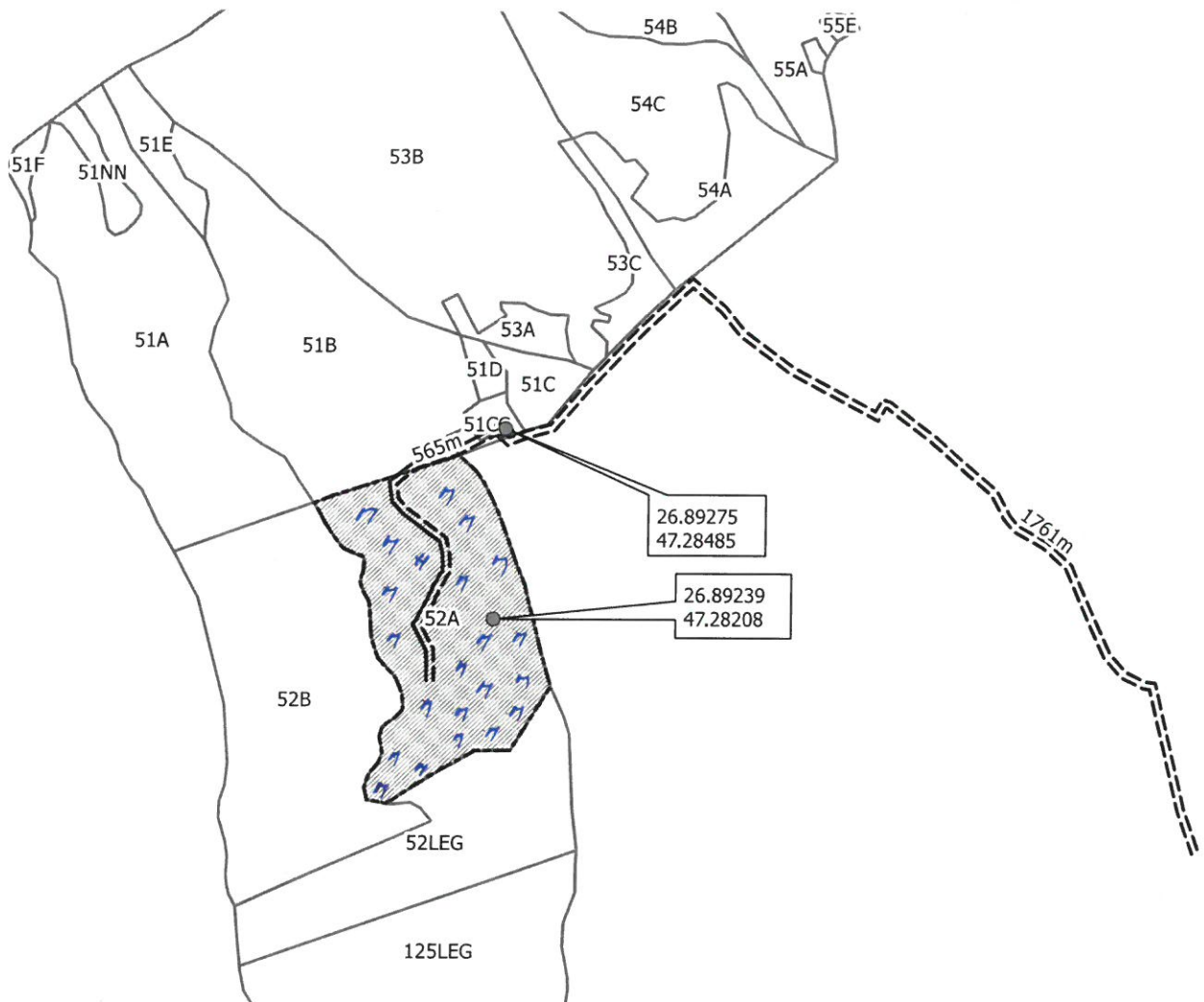

Legendă

- poligoane
- suprafata_parchet
- Accesibilitate
- Limita_ua
- platforma_primara
- linie
- Drum_tractor
- Drumuri

M-ARB. MODER

Delegat cu efectuarea
marcării,

Pădurar,



PROCES VERBAL

Încheiat astăzi, 26.04.2024
Subsemnatii Mihailache Mihail, având funcția de Șef Birou, împreună cu Sorocșei Ciprian, pădurar titular în cantonul 2 BARBĂNEȘTI, am procedat la stabilirea distanțelor de colectare în parchetul ce urmează a se exploata pe raza u.a. 13B, U.P. II HARMONEȘTI, astfel:

- distanța medie de adunat stabilită conform măsurătorilor din teren este de 10 m;
- distanțele de scos-apropiat sunt:
 - o distanța 1: 659 m;
 - o distanța 2: - m;
 - o distanța 3: - m;
 - o distanța 4: - m;

PARTIDA: 12/24 00171 001760/10

distanța medie de scos-apropiat este de 659 m.
- gradul de accesibilitate este de 29% m.

Schița parchetului, cu indicarea drumurilor de scos apropiat este redată mai jos:



Legendă

- poligoane
- suprafata_parchet
- Accesibilitate
- Limita_ua
- platforma_primara
- linie
- Drum tractor
- Drumuri
- $M = 4m \times (arb./murt)$

Delegat cu efectuarea
marcării,

Pădurar,