



PRO 27.59162 BAL
 46.99724

Încheiat astăzi, 25.05.2023
 Subsemnații Hemze Valușca, având funcția de tbl. P.P.,
 împreună cu Zoltan Păltos, pădurar titular în cantonul 17 Sănuțeni,
 am procedat la stabilirea distanțelor de colectare în parchetul ce urmează a se exploata pe raza
 u.a. 80B, U.P. Bolnuve, astfel:

- distanța medie de adunat stabilită conform măsurătorilor din teren este de _____ m;

- distanțele de scos-apropiat sunt:

o distanța 1: 406 m;

o distanța 2: 512 m;

o distanța 3: 229 m;

o distanța 4: - m;

distanța medie de scos-apropiat este de 176 m.

- gradul de accesibilitate este de 71500 m / dist. accesibilitate 1628 m.

Schița parchetului, cu indicarea drumurilor de scos apropiat este redată mai jos:

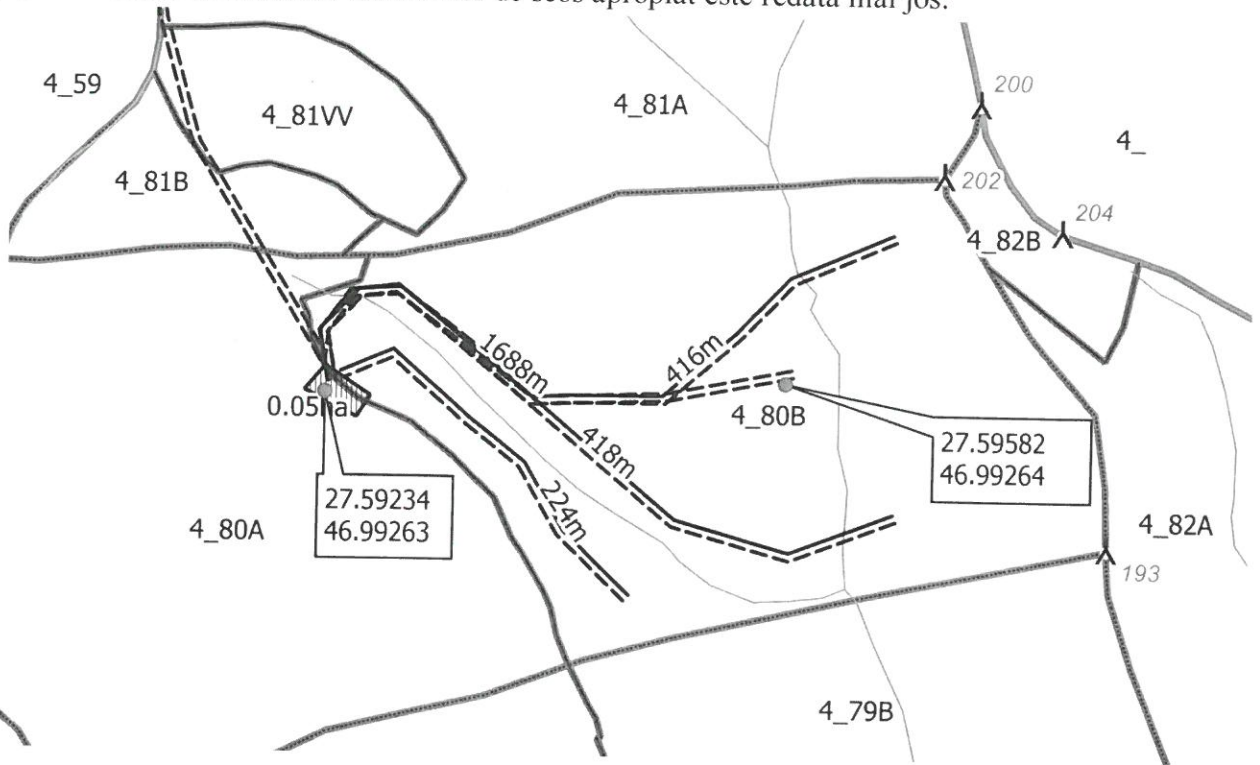

Legenda

Schite_parchet

Puncte

▲ Arbore_Monument

⊕ Arbore_Mort

⊕ Arbore_NTSM

Ⓢ Borna_silvica

□ Ciocan_Patrat

✈ cuib

🐾 Vizuina

Linie

== Drum_forestier

== Drum_tractor

🚰 podet

--- limita_parchet

--- limita_postata

... altele

== Accesibilitate

Poligon

▨ platforma_primara

▤ suprafata_parchet

▥ suprafata_postata

mărcării

Handwritten signatures and notes at the bottom left.

Handwritten signature and notes at the bottom right.