

FF

OCOLUL SILVIC SĂVÎRȘIN
Nr. 1439 din 07.04.2025

SCHIȚA PARCHETULUI AFERENT PARTIZII 865 / 2500265800040

Legendă:

- Podet traversare pârâu
- Drum de tractor cu eroziune excesivă
- Traseu existent de scos-apropiat cu tractorul
- Traseu necesar de scos-apropiat cu tractorul

- Stâncărie
- Izvor
- Zonă tampon pârâu
- Zonă protecție stâncărie/izvor, arbori de biodiversitate (insula de îmbătrânire)

Adunat cu atelajele
Platformă primară



Limită parchet

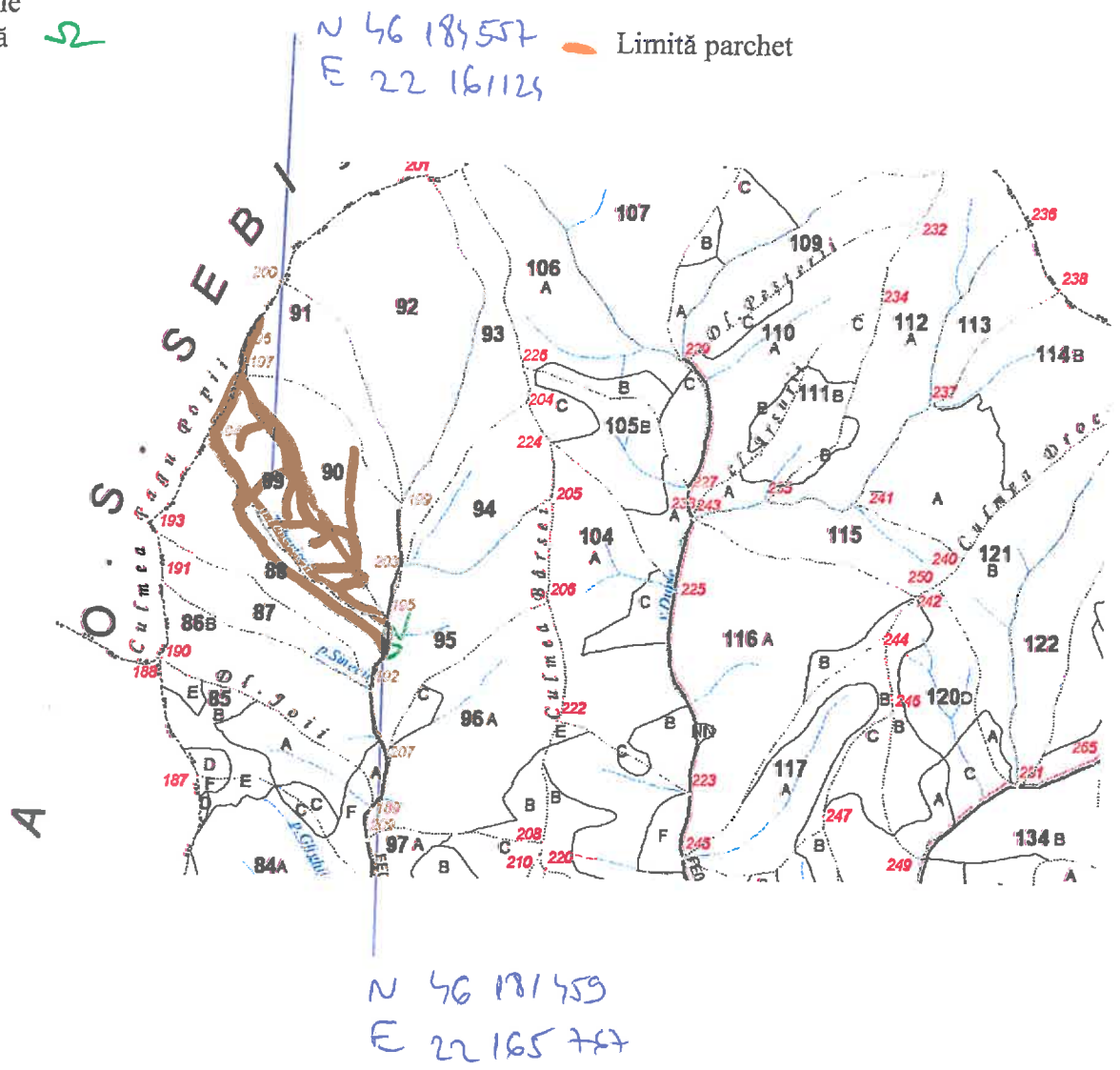

ȘEF OCOL
ING. RADA SORIN RADU

ÎNTOCMIT
ING. VESA BENIAMIN

