

PROCES VERBAL

Încheiat astăzi, 19.07.2023
Subsemnații ALBU CĂTĂLÎN-TRIAHAI, având funcția de SEF DISTRICT, împreună cu
GONCIORAI IADIAH, pădurar titular în cantonul 21 JESPEZI, am procedat la stabilirea
distanțelor de colectare în parchetul ce urmează a se exploata pe raza
u.a. 462 H, U.P. IV HARMĂHEȘTI, astfel:

- distanța medie de adunat stabilită conform măsurătorilor din teren este de 50 m;
- distanțele de scos-apropiat sunt:
o distanța 1: 484 m;
- o distanța 2: - m;
- o distanța 3: - m;
- o distanța 4: - m;

PARTIDA: 592/2300141003620/SR

distanța medie de scos-apropiat este de 484 m.
- gradul de accesibilitate este de 484 m.
Schița parchetului, cu indicarea drumurilor de scos apropiat este redată mai jos:

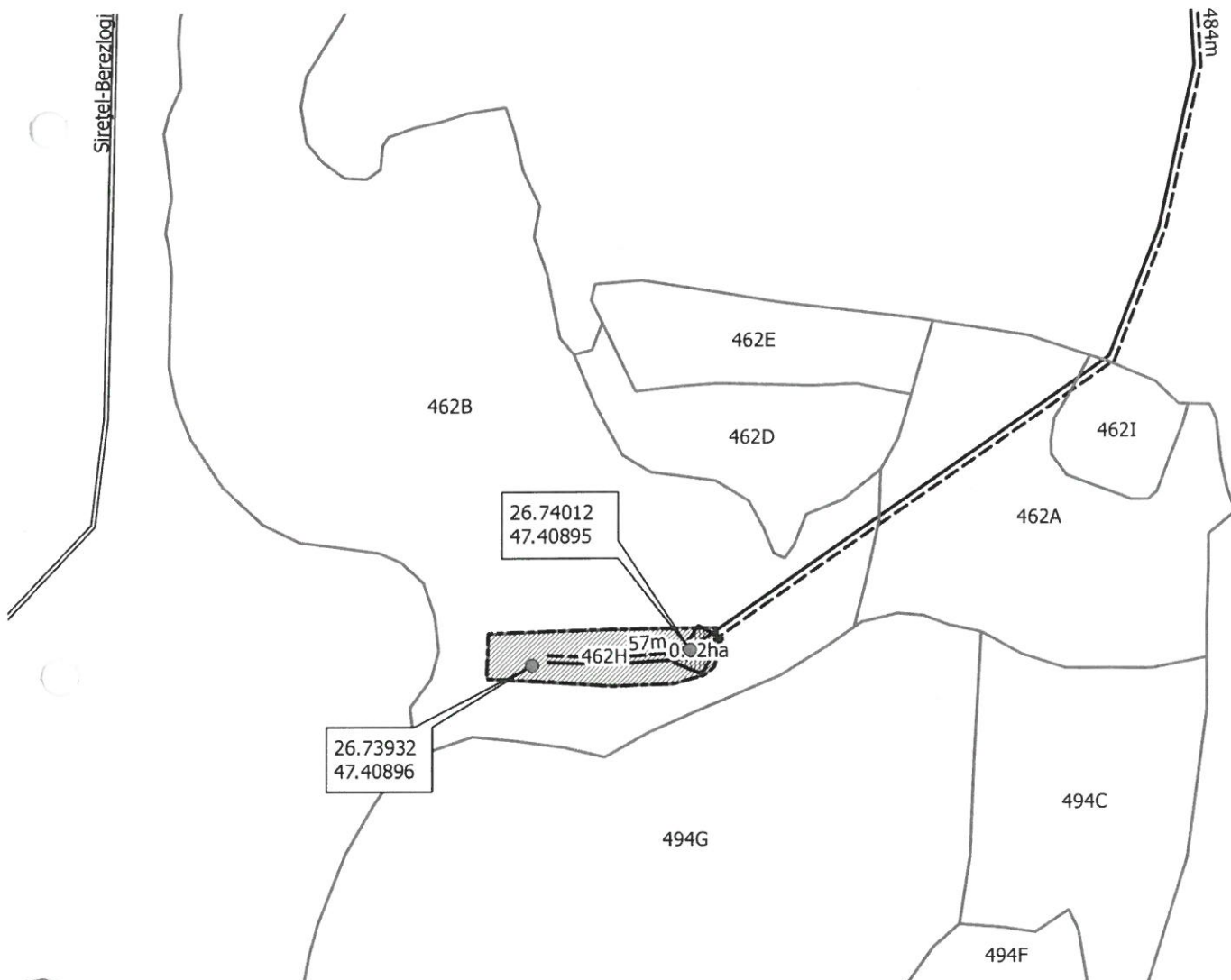

Legendă

- | | | |
|-------------------|-------------------------|----------------|
| poligoane | suprafata_parchet linie | |
| platforma_primara | Drumuri | Drum tractor |
| | | Accesibilitate |
| | | Limita_ua |

Delegat cu efectuarea
marcării,

Pădurar,



PROCES VERBAL

Încheiat astăzi, 18.07.2023

Subsemnații ALBU CĂTĂLÎN-ȚIHAIA, având funcția de SEF DISTRICT, împreună cu GONCILOAIA TAMARA, pădurar titular în cantonul 21 LESPEA, am procedat la stabilirea distanțelor de colectare în parchetul ce urmează a se exploata pe raza u.a. 462 J, U.P. III HANNAȚEȘTI, astfel:

- distanța medie de adunat stabilită conform măsurătorilor din teren este de 50 m;

- distanțele de scos-apropiat sunt:

o distanța 1: 302 m;

o distanța 2: - m;

o distanța 3: - m;

o distanța 4: - m;

distanța medie de scos-apropiat este de 302 m.

- gradul de accesibilitate este de 302 m.

Schița parchetului, cu indicarea drumurilor de scos apropiat este redată mai jos:

PARTIDA: 592/230017/003620/SR

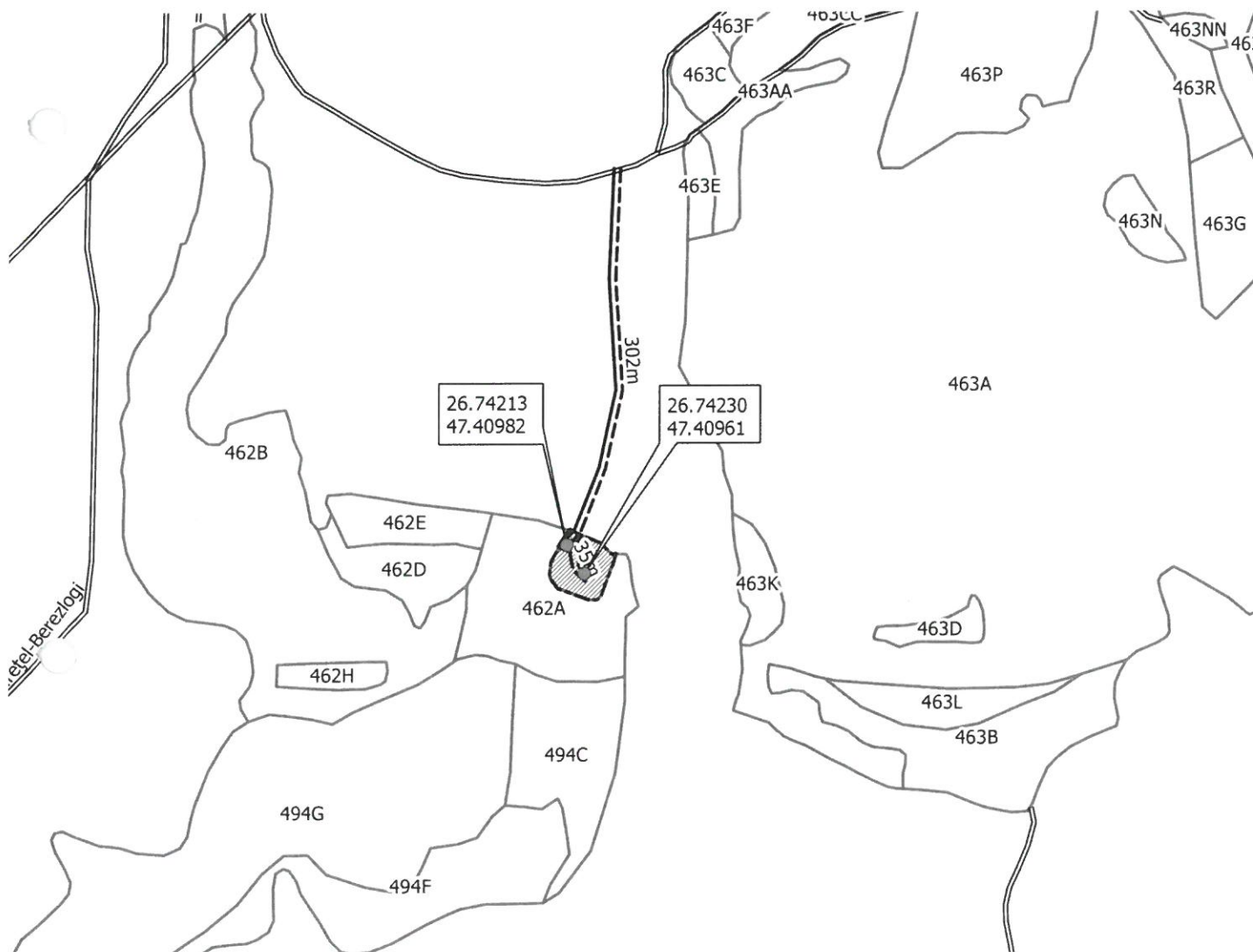

Legendă

poligoane



platforma_primara



suprafata_parchet linie



Drumuri

--- Drum tractor

=== Accesibilitate



Limita_ua

Delegat cu efectuarea
marcării,

Pădurar,