

AP
22.08
2023



PROCES VERBAL

Încheiat astăzi, 18.08.2023

Subsemnații ING. HRISCA BOGDAN, având funcția de RESP. FONIA FORESTIER împreună cu NECHITA CRISTIAN, pădurar titular în cantonul 16 VALEA DELARUJ, am procedat la stabilirea distanțelor de colectare în parchetul ce urmează a se exploata pe raza u.a. 4/C, U.P. II BRĂILEȘTI, astfel:

- distanța medie de adunat stabilită conform măsurătorilor din teren este de 50 m;
- distanțele de scos-apropiat sunt: $553/2 = 277\text{ m} + 115 \Rightarrow 392\text{ m}$ $621/2 = 311\text{ m} + 145 \Rightarrow 456\text{ m}$ $145/2 \Rightarrow 72\text{ m}$
- o distanța 1: 553 m;
- o distanța 2: 115 m; (constantă)
- o distanța 3: 621 m;
- o distanța 4: 145 m; (constantă)

distanța medie de scos-apropiat este de 424 m.

- gradul de accesibilitate este de 424 m.

Schița parchetului, cu indicarea drumurilor de scos apropiat este redată mai jos:

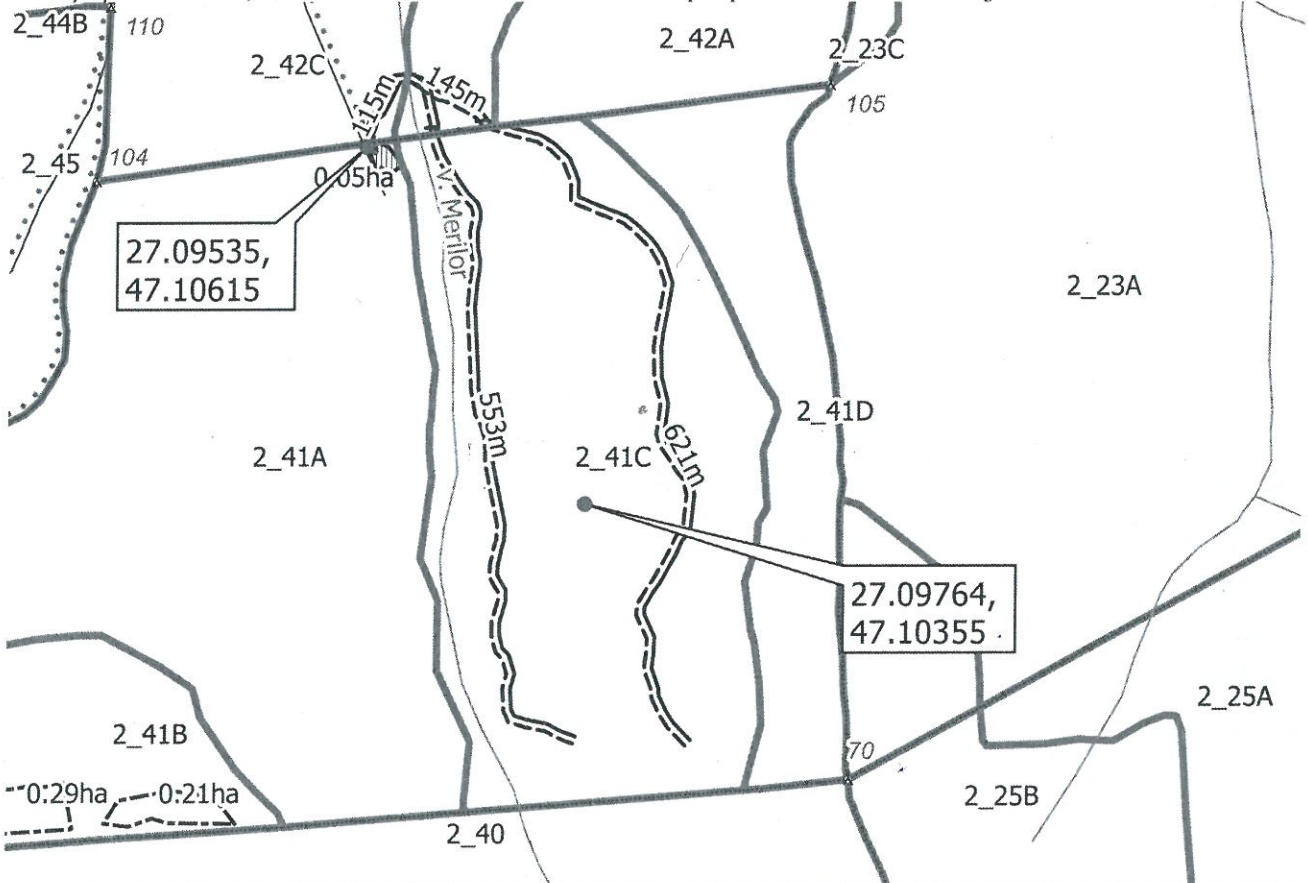

Legendă

Linie	▲ borne	parcelar_arc
== Drum tractor	— ape_arc Limita parcela
Poligon	drum_arc	□ Limite Amenajistice
▨ platforma primara	*** Drum forestier existent	
□ suprafata parchet		

Delegat cu efectuarea
marcării,
ING. HRISCA BOGDAN

Pădurar,
NECHITA CRISTIAN