

DIRECȚIA SILVICĂ IAȘI
OCOLUL SILVIC Podu - Iloaiei

DIRECȚIA SILVICĂ IAȘI
OCOLUL SILVIC PD. ILOAIEI

Intrare nr. 3079
anul 2023 luna 06 ziua 28

PROCES VERBAL

APROBAT
ȘEF OCOL



Încheiat astăzi, 26.06.2023,
Subsemnații LUPU VASILE, având funcția de SGT. DISTRICT,
împreună cu POFTAC PETRE, pădurar titular în cantonul 2 BOJILEA,
am procedat la stabilirea distanțelor de colectare în parchetul ce urmează a se exploata pe raza
u.a. 10c, U.P. V-6 HERGHIȚA astfel:

- distanța medie de adunat stabilită conform măsurătorilor din teren este de 50 m;

- distanțele de scos-apropiat sunt: $\frac{254 + 269 + 307 + 241}{8} =$

o distanța 1: 254 m;

o distanța 2: 269 m;

o distanța 3: 307 m;

o distanța 4: 241 m;

distanța medie de scos-apropiat este de 134 m.

- gradul de accesibilitate este de 131 m.

Schița parchetului, cu indicarea drumurilor de scos apropiat este redată mai jos:

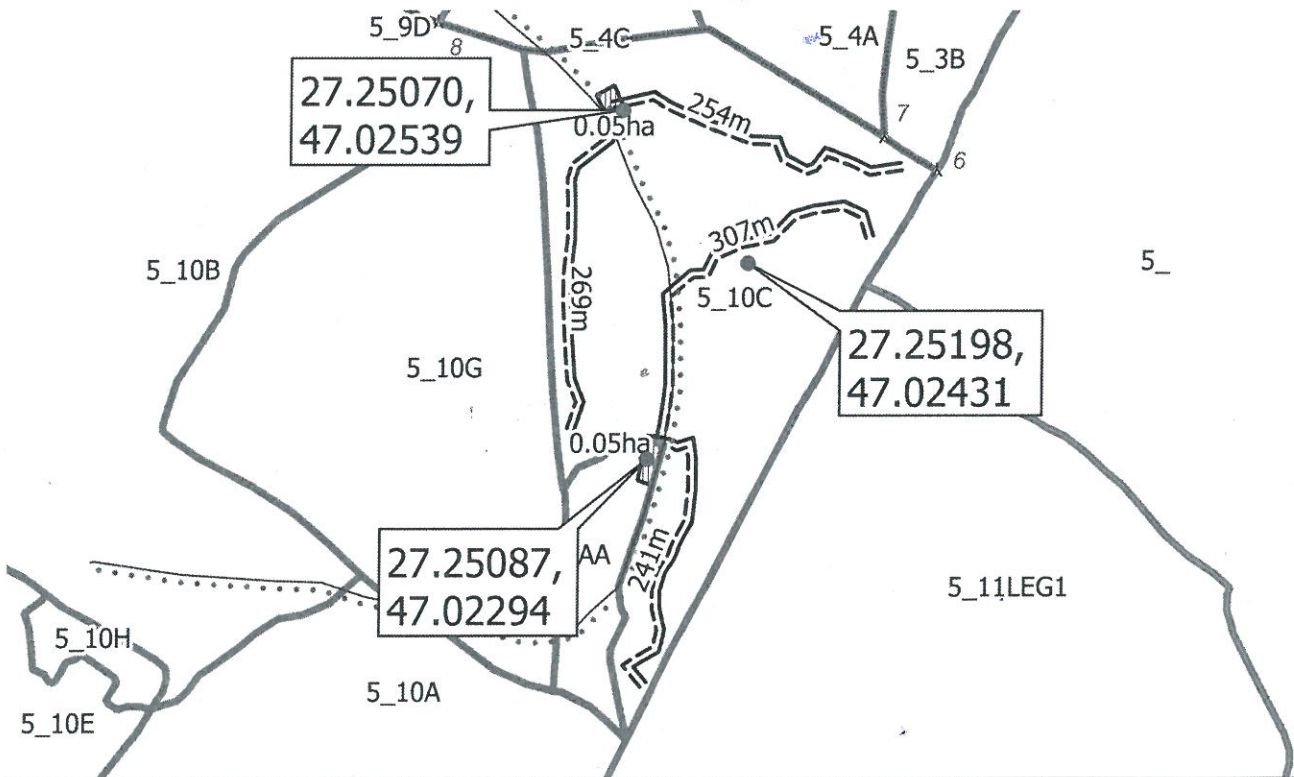

Legendă

Linie	▲ borne	parcelar_arc
=== Drum tractor	— ape_arc Limita parcela
Poligon	drum_arc	— Limita fond forestier stat
▨ platforma primara Drum forestier existent	— Limita fond forestier privat
		▭ Limite Amenajistice

Delegat cu efectuarea
marcării, Ted. Lupu Vasile

Pădurar,
Poftac Petre