

PROCES VERBAL

Încheiat astăzi, 09.08.2023
 Subsemnații Opăniuc Dănuț, având funcția de șef ocol, împreună cu Coșbani Ștefan, pădurar titular în cantonul Teodire, am procedat la stabilirea distanțelor de colectare în parchetul ce urmează a se exploata pe raza u.a. 15%, U.P. III Călușea, astfel:

- distanța medie de adunat stabilită conform măsurătorilor din teren este de 250 m;
- distanțele de scos-apropiat sunt:
 o distanța 1: 1766 m; o distanța 2: _____ m; distanța 3: _____ m;
 distanța medie de scos-apropiat este de 21750 m.
- gradul de accesibilitate este de >1500 m.

Schița parchetului, cu indicarea drumurilor de scos apropiat este redată mai jos:

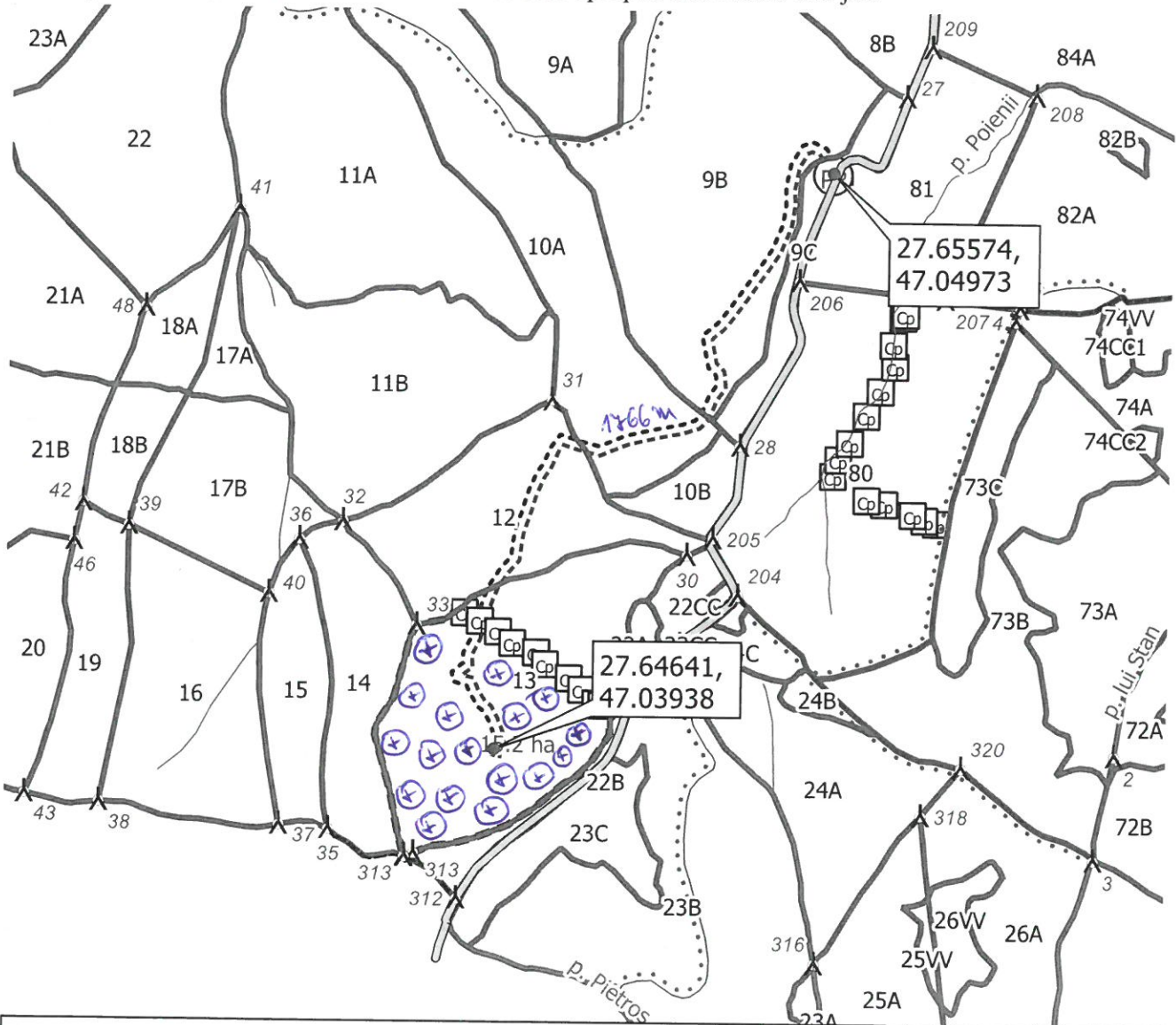

Legendă		
amenajament_2018	parc_poly	schita_parchet_linie
ape_arc	schita_parchet	Accesibilitate
borne	schita_parchet	schita_parchet_poligon
drum_arc	schita_parchet_punct	Suprafata parchet
Drum de pamant	Platformă primară	

Delegat cu efectuarea
 marcării,

Pădurar,