



PROCES VERBAL

Încheiat astăzi, 06.07.2021

Subsemnații BĂLĂUCĂ ȘTEFAN, având funcția de TEHNICIAN,
împreună cu ALIGREANU LAURENȚIU pădurar titular în cantonul 20 ȘTEFAN,
am procedat la stabilirea distanțelor de colectare în parchetul ce urmează a se exploata pe raza
u.a. FIA, U.P. IV BĂLĂUCĂ, astfel:

- distanța medie de adunat stabilită conform măsurătorilor din teren este de 50 m;
- distanțele de scos-apropiat sunt:

- o distanța 1: 1076 m;
- o distanța 2: 895 m;
- o distanța 3: 1554 m;
- o distanța 4: _____ m;

distanța medie de scos-apropiat este de 588 m.

- gradul de accesibilitate este de 71500 m.

Schița parchetului, cu indicarea drumurilor de scos apropiat este redată mai jos:

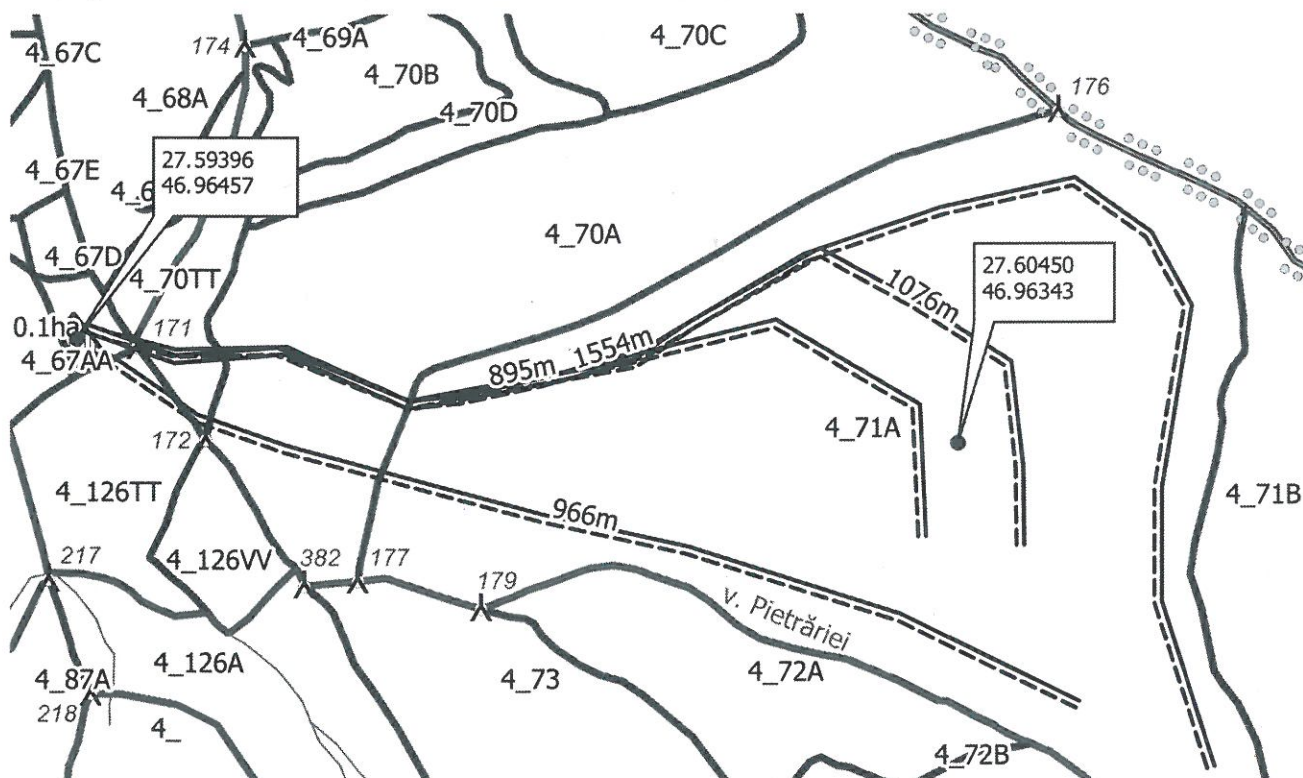

Legenda

- | | | | |
|-------------------|-------------------|--------------------|---------------------|
| ▲ Arbore_Monument | □ Ciocan_Patrat | == Drum_tractor | == Accesibilitate |
| ⊕ Arbore_Mort | ✈ cuib | ⊖ podet | ▨ platforma_primara |
| ⊕ Arbore_NTSM | 🐺 Vizuina | --- limita_parchet | ▤ suprafata_parchet |
| Ⓜ Borna_silvica | == Drum_forestier | --- limita_postata | ▥ suprafata_postata |
| | | ⋯ altele | |

Delegat cu efectuarea
marcării, BĂLĂUCĂ ȘTEFAN

Pădurar,
ALIGREANU LAURENȚIU