

SCHITA PARCHET
APV 1665 UP 10u.a.55A

Aprobat:
Sef Ocol
ing. Filip BARBATEI

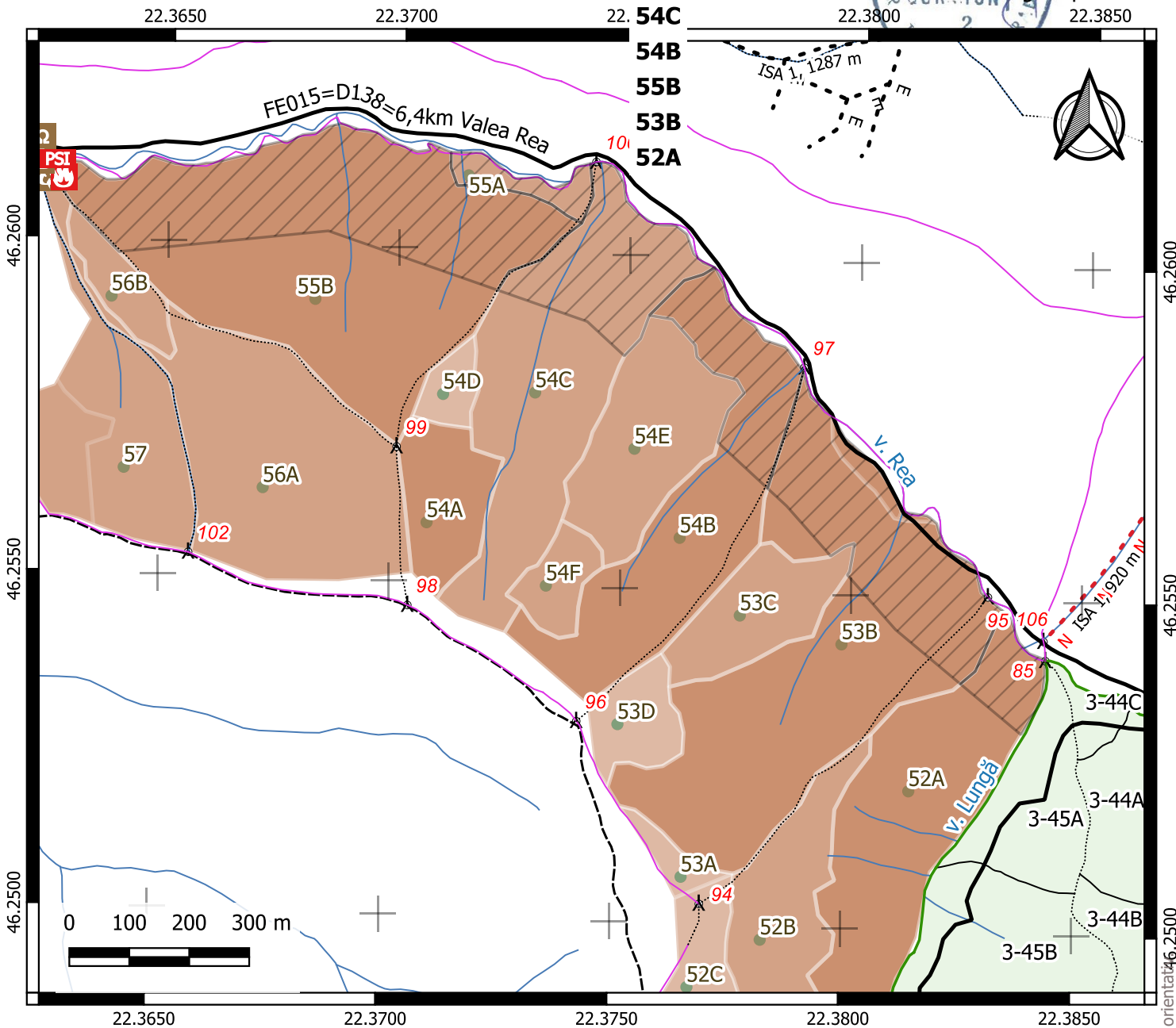

Legendă

- | | | |
|---|----------------------------|---------------------------|
| Schite Parchet | ISA-NECESAR | drum_arc-up3 |
| Puncte-importante | Poligoane | --- Drum de pamant |
| Loc amenajat pt. depoz. deseurilor | Delimitare parchet | — Drum forestier existent |
| Loc amenajat pt. foc / fumat | RNP-OS-GUR | — ape_arc-up3 |
| Amplasament platforma primara | UPIII-HONTISOR | borne-up3 |
| Pichet de incendiu | parc_arc-up3 | 10-PC GURAHONT |
| Loc amenajat pt. carburanti/lubrifianti | — Limita subparcela | PCGurahont |
| Linii | Limita parcela | puncte |
| ISA-Fxistent | Limita fond forestier stat | T. Centrozii |

Detaliere elemente de biodiversitate si alte observatii:

Ne angajam sa respectam conditiile din prezenta documentatie si cele impuse de ocolul silvic.

Maistru exploatare	Gestionar parchet	Protectia muncii	Resp. PSI	Productie- mecanizare
-----------------------	----------------------	---------------------	--------------	--------------------------

platforma_primara	22.362199	46.261485
delimitare_parchet	46.261026	22.372685
delimitare_parchet	46.259823	22.374553
delimitare_parchet	46.258324	22.377422
delimitare_parchet	46.26062	22.368335
delimitare_parchet	46.255827	22.380644
delimitare_parchet	46.253853	22.383461

ing. Marius CRISAN

Sistem de coordonate GPS/WGS84. Coordonatele prezentate au caracter orientat 46.2500
Coordonatele eliberate din SUMAL 2 (la momentul predarii) vor fi definitive.