

DIRECȚIA SILVICĂ IAȘI
OCOLUL SILVIC _____

DIRECȚIA SILVICĂ IAȘI
OCOLUL SILVIC IAȘI
INTRARE Nr. 4052
IESIRE
Ziua Luna Anul

APROBAT.
ȘEF OCOL



PROCES VERBAL

Încheiat astăzi, 28.04.2023

Subsemnații Eraclie Morăuș, având funcția de Ing. Rep. Pază
împreună cu Cristian Vășilică, pădurar titular în cantonul 25 Cămin Stănci,
am procedat la stabilirea distanțelor de colectare în parchetul ce urmează a se exploata pe raza
u.a. 49A 9. (6), U.P. V, astfel:

- distanța medie de adunat stabilită conform măsurătorilor din teren este de 50 m;

- distanțele de scos-apropiat sunt:

o distanța 1: 439 m; distanța 5: m;

o distanța 2: m;

o distanța 3: m;

o distanța 4: m;

distanța medie de scos-apropiat este de 220 m.

- gradul de accesibilitate este de 3506 m.

Schița parchetului, cu indicarea drumurilor de scos apropiat este redată mai jos:

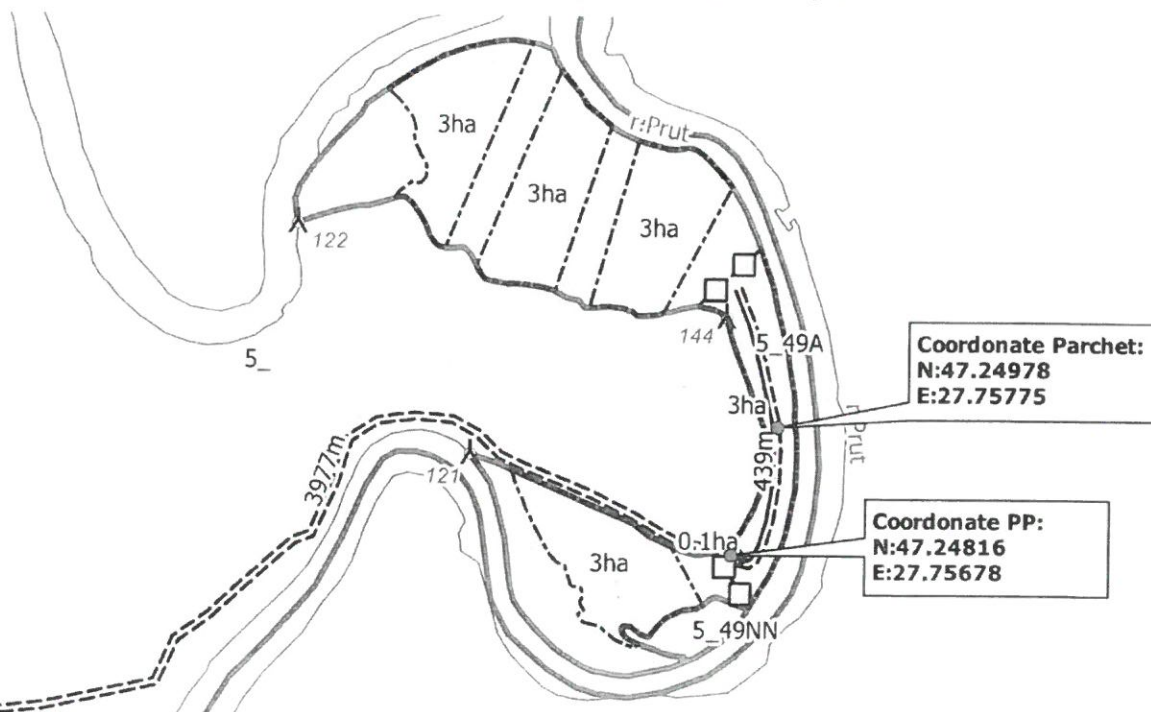

Legendă		
Schite_parchet	Poligon	— ape_arc
Puncte	▨ platforma_primara	□ parc_poly
□ Ciocan_Patrat	▤ suprafata_parchet	
Linie	osiasi_amenajament_2016	
== Drum tractor	▲ borne	
=== Accesibilitate		

Delegat cu efectuarea
marcării

Pădurar