



PROCES VERBAL

Încheiat astăzi, 07.08.2025
Subsemnații BĂLĂUCĂ FLORIN, având funcția de inginer,
împreună cu UȚIGUȚĂCU LAURENȚIU pădurar titular în cantonul 20 OTICARU,
am procedat la stabilirea distanțelor de colectare în parchetul ce urmează a se exploata pe raza
u.a. 25A, U.P. IV BĂLĂUCĂ, astfel:

- distanța medie de adunat stabilită conform măsurătorilor din teren este de 50 m;
- distanțele de scos-apropiat sunt:
 - o distanța 1: 626 m;
 - o distanța 2: 492 m;
 - o distanța 3: 415 m;
 - o distanța 4: _____ m;

distanța medie de scos-apropiat este de 266 m.
- gradul de accesibilitate este de 501-1000 m / dist. accesibilitate 811 m.
Schița parchetului, cu indicarea drumurilor de scos apropiat este redată mai jos:

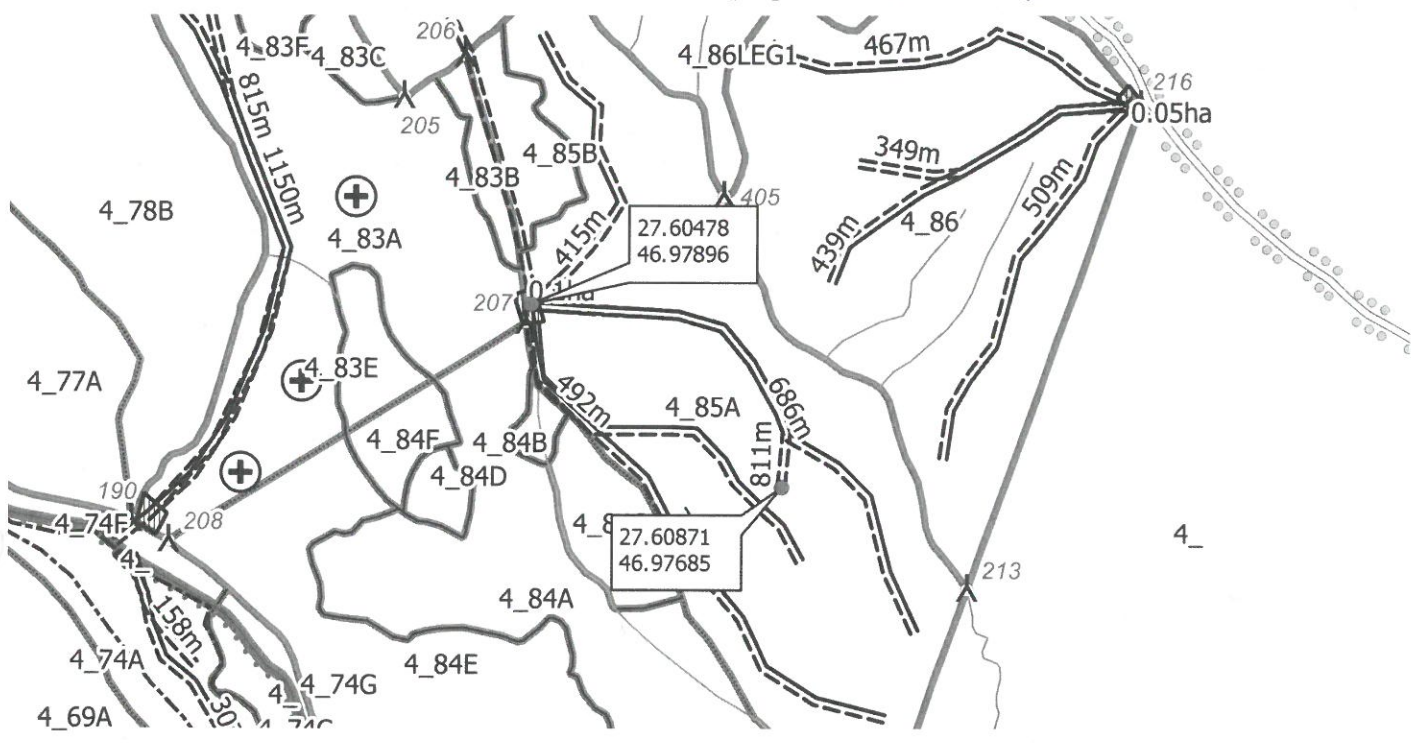

Legenda

Schite_parchet	□ Ciocan_Patrat	== Drum_tractor	—
Puncte	✈ cuib	⊕ podet	Poligon
▲ Arbore_Monument	👤 Vizuina	--- limita_parchet	▨ platforma_primara
⊕ Arbore_Mort	•	--- limita_postata	▤ suprafata_parchet
⊕ Arbore_NTSM	Linie	— altele	▥ suprafata_postata
Ⓜ Borna_silvica	== Drum_forestier	== Accesibilitate	■

Delegat cu efectuarea
marcării, BĂLĂUCĂ FLORIN

Pădurar,
UȚIGUȚĂCU LAURENȚIU