

F.F.
 18.08.2025
[Signature]

APROBAT,
 ȘEF OCOL



PROCES VERBAL

Încheiat astăzi, 18.08.2025

Subsemnații Bresulescu Mihai, având funcția de mg. șef district, împreună cu Necluta Cristina, pădurar titular în cantonul 16 Valca Jelarului am procedat la stabilirea distanțelor de colectare în parchetul ce urmează a se exploata pe raza u.a. 17A, U.P. II Brajești, astfel:

- distanța medie de adunat stabilită conform măsurătorilor din teren este de 50 m;
- distanțele de scos-apropiat sunt:
 o distanța 1: 579 m; o distanță 5: 785 m (constantă)
 o distanța 2: 509 m; $\frac{579 + 509 + 644 + 484}{8} = 277 + 785 m \Rightarrow 1062 m$
 o distanța 3: 644 m;
 o distanța 4: 484 m;

distanța medie de scos-apropiat este de 1062 m.

- gradul de accesibilitate este de 3990 m.

Schița parchetului, cu indicarea drumurilor de scos apropiat este redată mai jos:

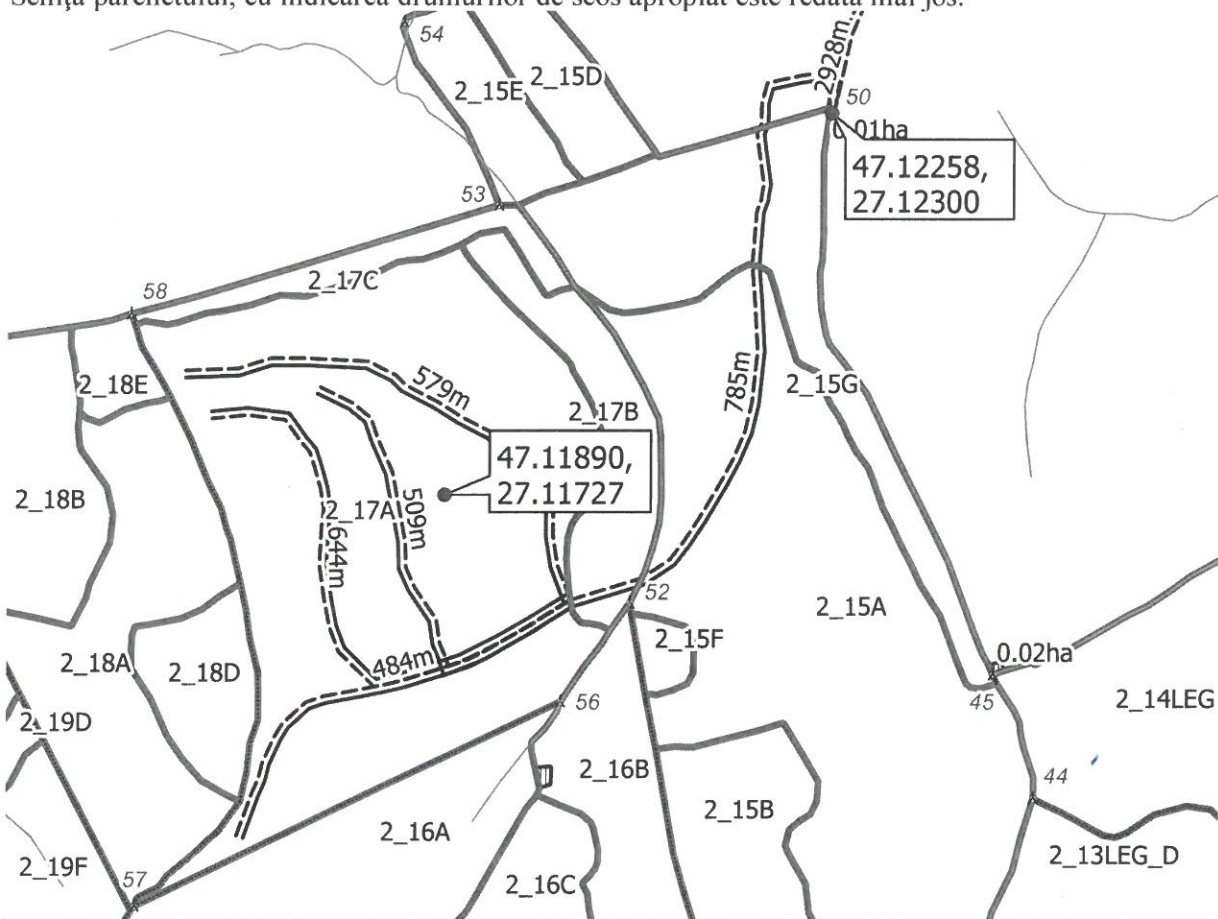

Legendă

Linie	▲ borne	parcelar_arc
=== Drum tractor	— ape_arc Limita parcela
=== Accesibilitate	drum_arc	— Limita fond forestier stat
Poligon	--- Drum de pamant	— Limita fond forestier privat
		□ Limite_Amenajistice

Delegat cu efectuarea
 marcării,

mg. Bresulescu Mihai
[Signature]

Pădurar,

Necluta Cristina
[Signature]