

<<<<<< SCHITA >>>>>>

privind identificarea elementelor de biodiversitate,
 a riscurilor de accidentare si/sau imbolnavire profesionala
 si propunere modalitate de colectare a masei lemnoase

Partida	37SR/2300009803480	ua	7,8B
UP:	IX TESILA	Suprafata (ha)	43.38
Natura taierii	RARITURI	Volum (mc)	1257.54

LEGENDA

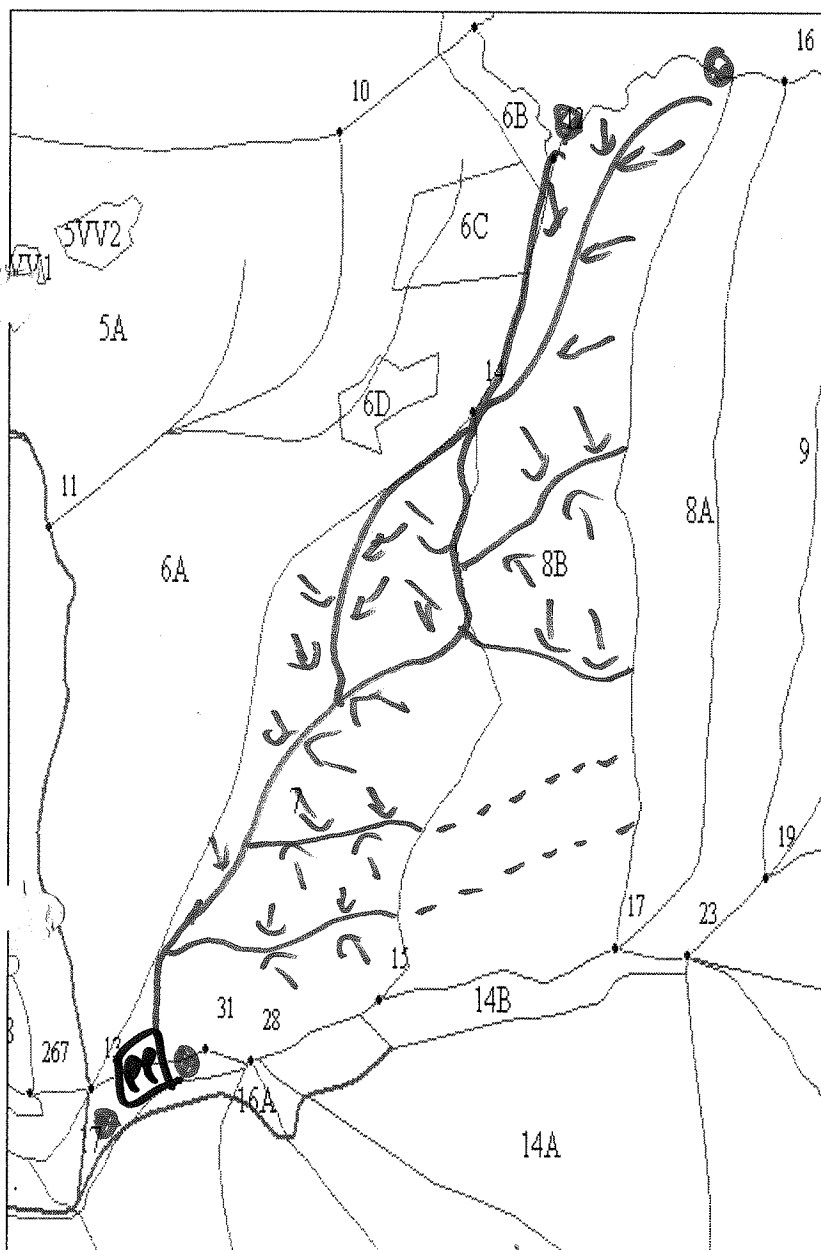

- Drumuri publice in afara fondului forestier
- Drumuri de vite
- Drum de tractor
- Drum auto forestier
- Linie Funicular
- Platforma primara
- Zona cu stancarii, abrupturi
- Zona cu inmlastinari
- Zona cu panta mare
- Zona cu animale periculoase, URS
- Lemn mort
- Podete, propuse peste cursuri de apa
- Panori avertizoare NSSM, PSI, Izvoare apa potabila
- Izvoare apa potabila
- Paduri cu valoare ridicata de conservare
- Suprafete care se suprapun peste "Sit Natura 2000"

- RR - Linii electrice de joasa, medie si inalta tensiune

Coordonate geografice

Parchet: Latitudine	45.313863	Longitudine	25.78221
Platforma	45.309441		25.778913
DISTANTA MEDIE	750	M	

Nume si prenume
 RESP. PUNERE IN VALOARE
 SD TH. CLINCI BOGDAN

drum peisaj