

Legendă:

 Suprafața parchetului

 Platforma primară

 Drum tractor *existent*

Drum tractor

Coordonate geografice

Parchet:

Platforma primară:

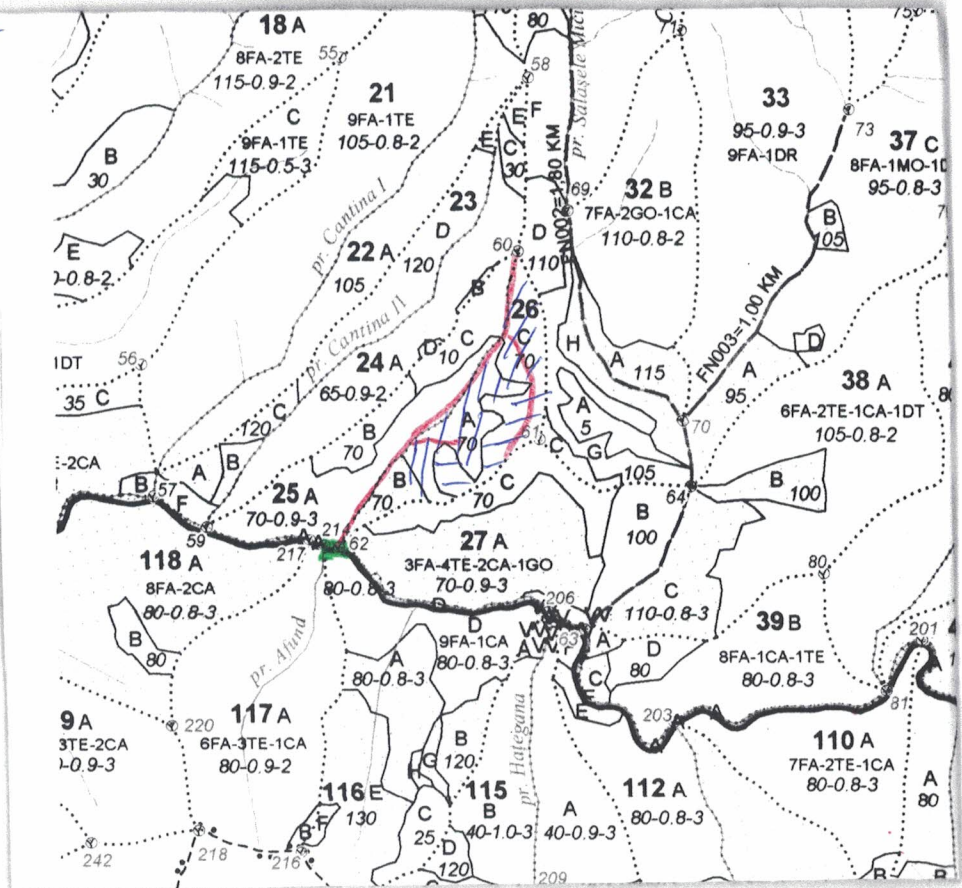

MEMORIU JUSTIFICATIV

Partida nr. *264* a fost constituită pentru aplicarea tăierilor de produse *recomandare - restitua*

Înscrierea numărului de inventar s-a făcut *cu celarul*

Distanța de scos-apropiat este *501-1000* Drum de scos-apropiat *existent*

Partida *este* / nu este constituită în PVRC

Pe suprafața parchetului *se* / nu se află specii de plante rare, endemice, amenințate, protejate:

Pe suprafața parchetului *se* / nu se află specii (insecte, amfibieni, reptile, păsări, mamifere):

Pe suprafața parchetului *se* / nu se află habitate vulnerabile :

Pe suprafața parchetului s-au / *nu s-au* materializat un număr de *18* arbori morți, valoroși pentru biodiversitate, care nu se vor exploata.

Pentru colectarea (transportul) materialului lemnos trebuie traversată proprietatea particulară a

Pentru transportul materialului lemnos trebuie utilizate în mod obligatoriu următoarele drumuri cu restricții de tonaj :

Întocmit,
ing. *Aușa Coman*
Aușa