

PROCES VERBAL

Încheiat astăzi, 10.09.2025
 Subsemnații TEHN. SANDU Gheorghe, având funcția de ref. districț, împreună cu
PA. IONACIA Sorin, pădurar titular în cantonul 12 Coasta Morii, am procedat la stabilirea
 distanțelor de colectare în parchetul ce urmează a se exploata pe raza
 u.a. 54, U.P. 77717205, astfel:

- distanța medie de adunat stabilită conform măsurătorilor din teren este de 40 m;
- distanțele de scos-apropiat sunt:
 o distanța 1: 390 m;
 o distanța 2: 680 m;
 o distanța 3: 750 m;
 o distanța 4: - m;

PARTIDA: 2500171005780

distanța medie de scos-apropiat este de 607 m.
 - gradul de accesibilitate este de 501-1000 m.

Șchița parchetului, cu indicarea drumurilor de scos apropiat este redată mai jos:

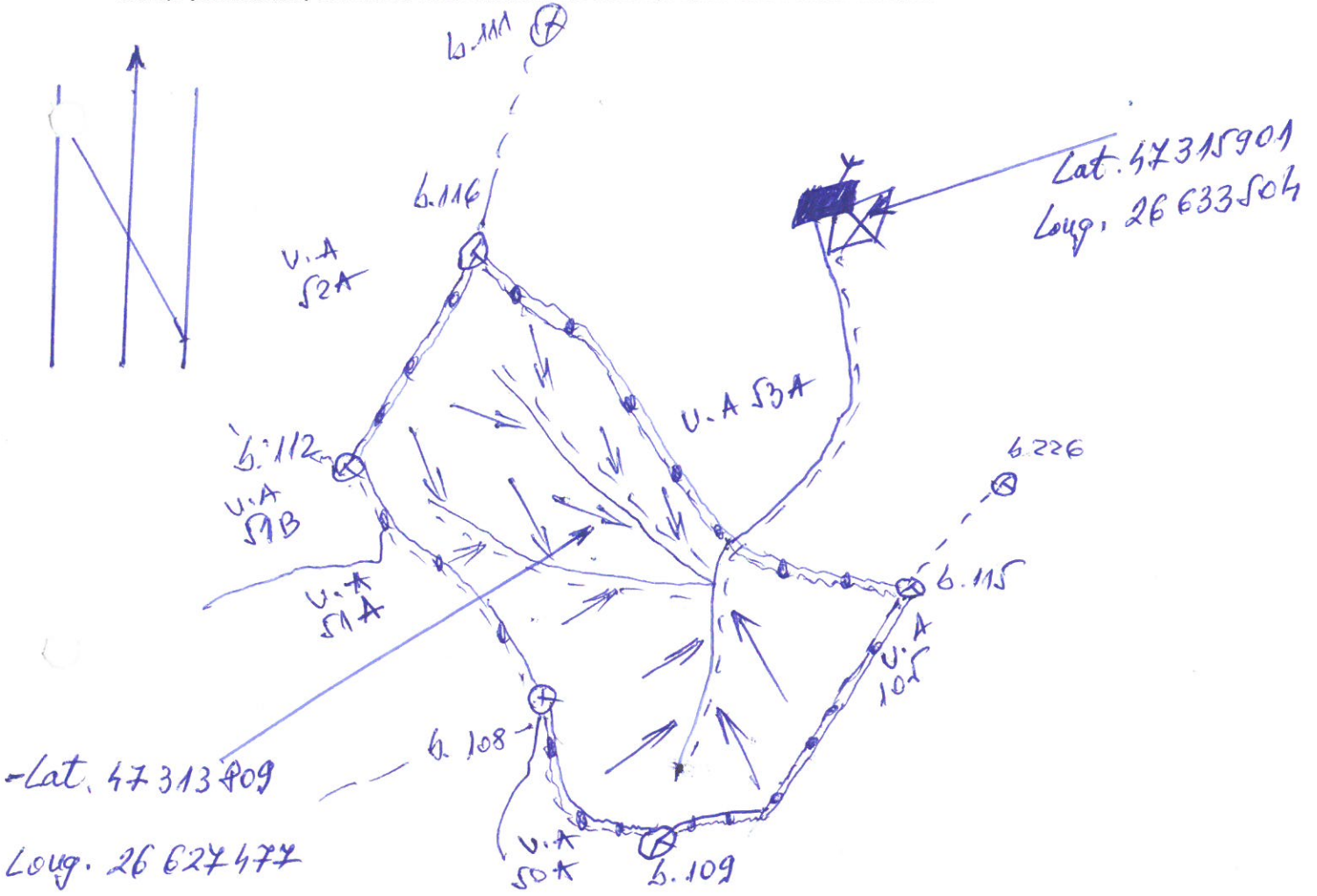

Legendă

- poligoane suprafața_parchet linie
- platforma_primara
- Drumuri
- Drum_tractor
- Limita_ua
- linie parcelară deschisă
- Accesibilitate

Delegat cu efectuarea
 marcării,
 TEHN. SANDU Gheorghe

direcția de
 colectare
 canton silvic

Pădurar,
 IONACIA Sorin