

MEMORIU JUSTIFICATIV

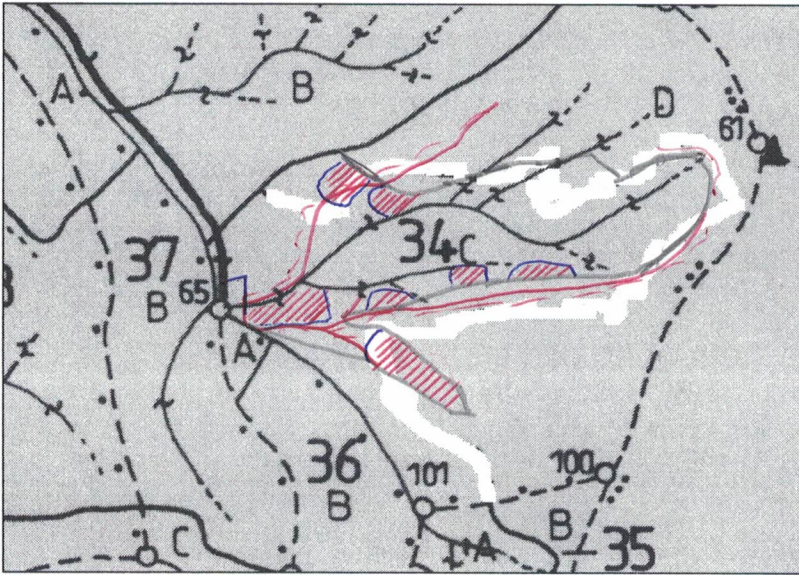

LEGENDĂ :

- drum auto forestier
- drum tractor existent
- platforma primara
- suprafata parchetului
- xx - arbori morti

Coordonatele parchetului

1. Suprafata parchetului

- 45.688619
 - 22.130076

2. Platforma primara

- 45.689273
 - 22.128365

SCHIȚĂ PARCHET

Partida nr. a fost constituită pentru aplicarea tăierilor (în continuare se va completa memoriul justificativ obișnuit). *In UP III Srinou, c.a. 34c1, pe o suprafata de 40 ha s-au realizat lucrari de punere in valoare teren progresiv - recordap, incetinitor de ritm de 91 determini conditi de expozitie de 1st de gela*
 semintis.utilizabil :suprafata *3,20* ha,compozitie *80% 17% 1st*, mod.raspindire *uniform*
 inaltime *0,1* m,semintis.neutilizabil :suprafata *0,20* ha,inaltime *1,0* ha.....
 Distanța de scos-apropiat *500-1000*

Partida nr..... nu este constituită/este constituită în PVRC.....

Pe suprafața parchetului nu se află/se află următoarele specii de plante rare, endemice, amenințate, protejate :

Pe suprafața parchetului nu se află/se află următoarele specii (plante, insecte, amfibieni, reptile, păsări, mamifere) :

Pe suprafața parchetului nu se află/se află următoarele habitate vulnerabile :

Pe suprafața parchetului nu s-au materializat/s-au materializat un număr de arbori morți, valoroși pentru biodiversitate, care nu vor fi doborâți.

Pentru colectarea (sau transportul) materialului lemnos trebuie traversată proprietatea particulară a

- nu este codu?

Pentru transportul materialului lemnos trebuie utilizate în mod obligatoriu următoarele drumuri cu restricții de tonaj : *27 681 C*

ÎNTOCMIT,
 ing.Cristescu Aurica