

MEMORIU JUSTIFICATIV  
SCHIȚĂ PARCHET

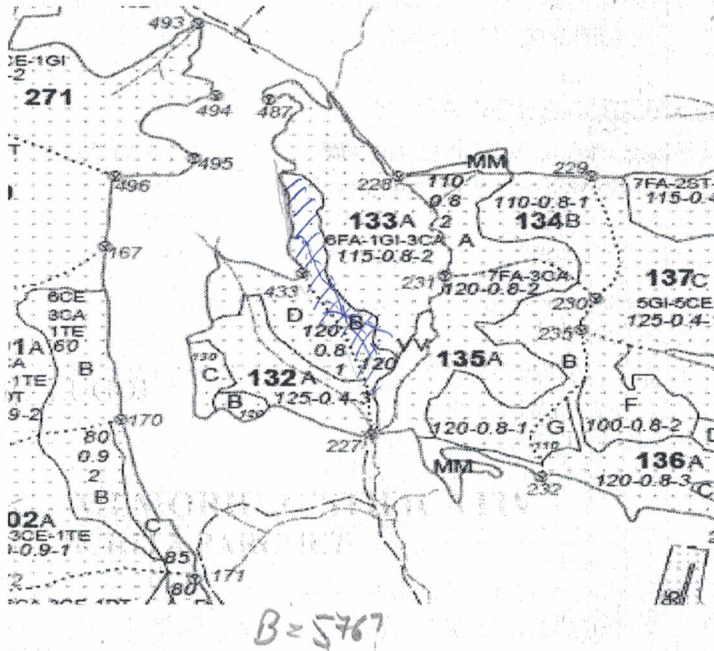

LEGENDĂ :

- drum auto forestier
- drum tractor existent
- platforma primara
- suprafata parchetului

Coordonatele parchetului

1. Suprafata parchetului

- 45.9092
- 22.0290

2. Platforma primara

- 45.9022
- 22.0398

Partida nr. 507 a fost constituită pentru aplicarea tăierilor (în continuare se va completa memoriul justificativ obișnuit

*S-au inventariat și marcat cu cordonul cu componente naturale și m. PS 03-21 IM un număr de 387 arbori și grupuri de subarbori albiștri.*

Distanța de scos-apropiat ..... 100-150 m .....

Partida nr. 507 nu este constituită/este constituită în PVRC.....

Pe suprafața parchetului nu se află/se află următoarele specii de plante rare, endemice, amenințate, protejate :

Pe suprafața parchetului nu se află/se află următoarele specii (plante, insecte, amfibieni, reptile, păsări, mamifere) :

Pe suprafața parchetului nu se află/se află următoarele habitate vulnerabile :

Pe suprafața parchetului nu s-au materializat/s-au materializat un număr de ..... arbori morți, valoroși pentru biodiversitate, care nu vor fi doborâți.

Pentru colectarea (sau transportul) materialului lemnos trebuie traversată proprietatea particulară a .....

Pentru transportul materialului lemnos trebuie utilizate în mod obligatoriu următoarele drumuri cu restricții de tonaj :

ÎNTOCMIT,  
ing. Morar Razvan

*Morar*