

PROCES VERBAL

Încheiat astăzi, 20.06 2023
Subsemnații Taqaua Mihai, având funcția de șef district, împreună cu Măgulă Nicolae, pădurar titular în cantonul 16 Pietraru, am procedat la stabilirea distanțelor de colectare în parchetul ce urmează a se exploata pe raza u.a. 3, U.P. III Ciurca, astfel:

- distanța medie de adunat stabilită conform măsurătorilor din teren este de 50 m;
- distanțele de scos-apropiat sunt:
o distanța 1: 143 m; o distanța 2: _____ m; distanța 3: _____ m;
distanța medie de scos-apropiat este de 143 m.
- gradul de accesibilitate este de 1001-1500 m.

Schița parchetului, cu indicarea drumurilor de scos apropiat este redată mai jos:

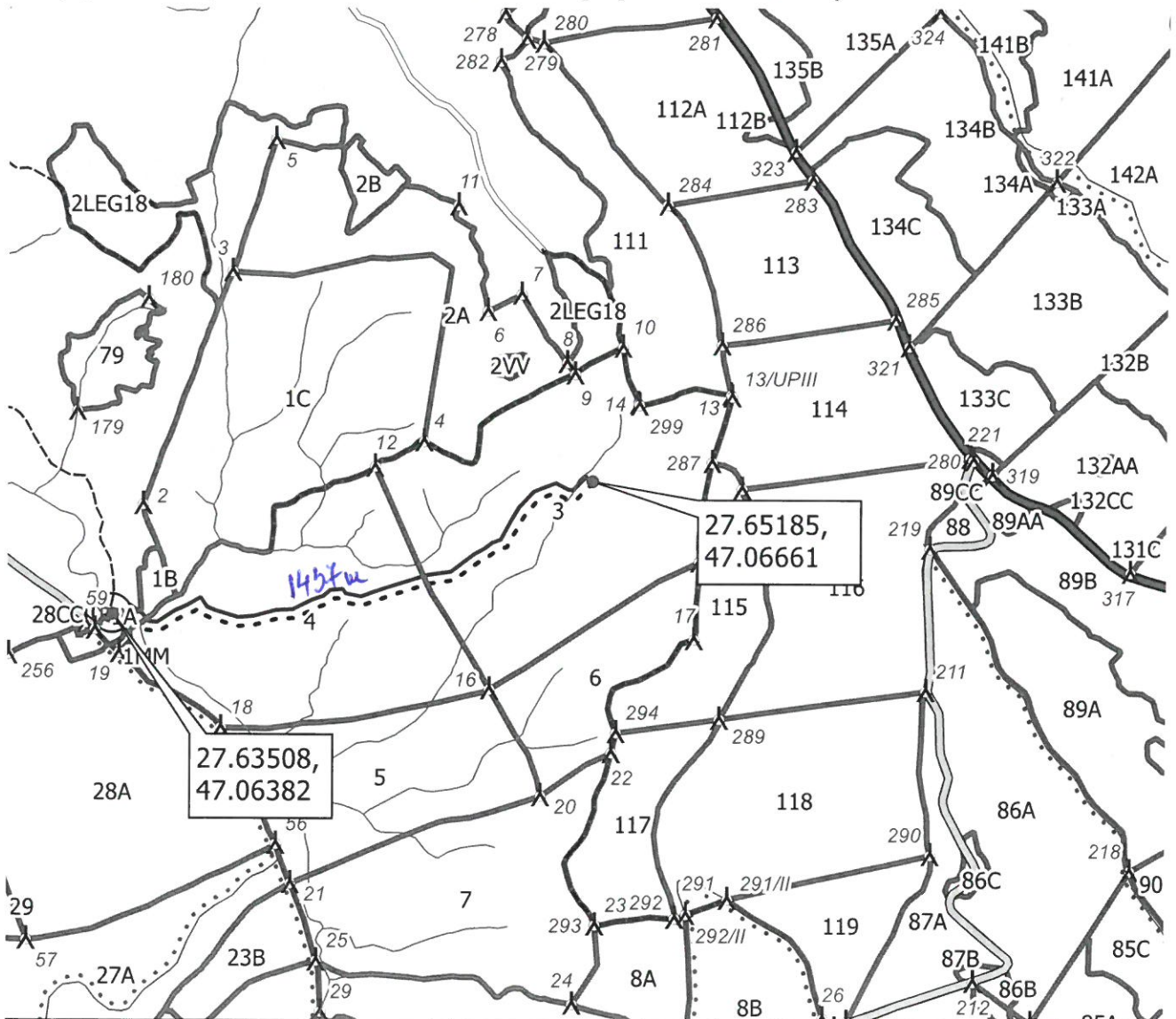

Legendă		
amenajament_2018	drum_arc	schita_parchet
— ape_arc	--- Drum de pamant	schita_parchet
^ borne	... Drum forestier existent	schita_parchet_punct
	— Drum judetean	Ⓟ Platformă primară
	— Drum comunal	schita_parchet_linie

Delegat cu efectuarea
marcării,

Pădurar,