

MEMORIU JUSTIFICATIV

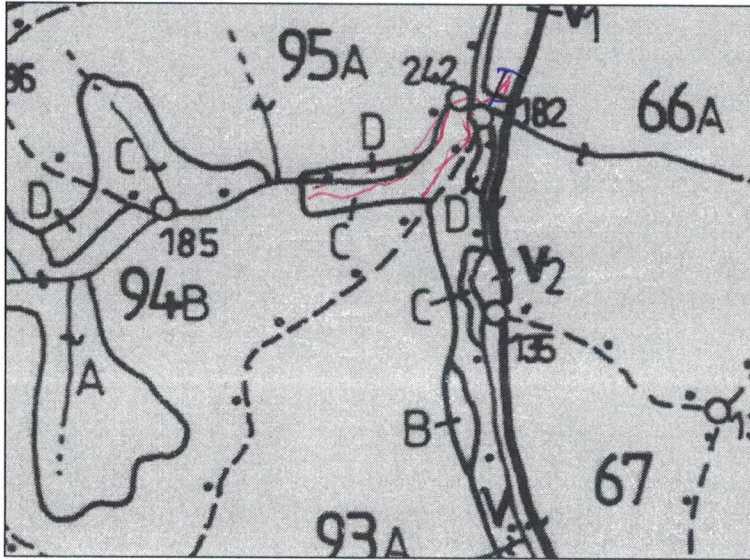

LEGENDA :

- drum auto forestier
- drum tractor existent
- platforma primara
- suprafata parchetului
- arbori morti

Coordonatele parchetului

1. Suprafata parchetului

- 45.658988
- 22.071838

2. Platforma primara

- 45.659625
- 22.073334

SCHIȚĂ PARCHET

Partida nr. a fost constituită pentru aplicarea tăierilor (în continuare se va completa memoriul justificativ obișnuit) *în CP 11 Sîndia, c.c. 99C, pe o suprafață de 1,20 ha s-au recelidat locuri de mure în vâlcii, diverse*

semintis.utilizabil :suprafata.....ha,compozitie.....,mod.raspindire.....

inaltime.....m,semintis.neutilizabil :suprafata.....ha,inaltime.....ha.....

Distanța de scos-apropiat

Partida nr..... nu este constituită/este constituită în PVRC.....

Pe suprafața parchetului nu se află/se află următoarele specii de plante rare, endemice, amenințate, protejate :

Pe suprafața parchetului nu se află/se află următoarele specii (plante, insecte, amfibieni, reptile, păsări, mamifere) :

Pe suprafața parchetului nu se află/se află următoarele habitate vulnerabile :

Pe suprafața parchetului nu s-au materializat/s-au materializat un număr de arbori morți, valoroși pentru biodiversitate, care nu vor fi doborâți.

Pentru colectarea (sau transportul) materialului lemnos trebuie traversată proprietatea particulară a *nu este cazul*

Pentru transportul materialului lemnos trebuie utilizate în mod obligatoriu următoarele drumuri cu restricții de tonaj : *DJ 681C - permanent - 25 t*

ÎNTOCMIT
ing.Cristescu Aurica